

郊区新城积水内涝风险地图

2024 年 4 月

目录

门头沟区典型历史积水内涝点位分布图	1	昌平区积水内涝风险分布图.....	18
门头沟区下凹式立交桥和铁路涵洞分布图.....	2	平谷区典型历史积水内涝点位分布图	19
门头沟区积水内涝风险分布图.....	3	平谷区下凹式立交桥和铁路涵洞分布图.....	20
房山区典型历史积水内涝点位分布图	4	平谷区积水内涝风险分布图.....	21
房山区下凹式立交桥和铁路涵洞分布图.....	5	怀柔区典型历史积水内涝点位分布图	22
房山区积水内涝风险分布图.....	6	怀柔区下凹式立交桥和铁路涵洞分布图.....	23
通州区典型历史积水内涝点位分布图	7	怀柔区积水内涝风险分布图.....	24
通州区下凹式立交桥和铁路涵洞分布图.....	8	密云区典型历史积水内涝点位分布图	25
通州区积水内涝风险分布图.....	9	密云区下凹式立交桥和铁路涵洞分布图.....	26
顺义区典型历史积水内涝点位分布图	10	密云区积水内涝风险分布图.....	27
顺义区下凹式立交桥和铁路涵洞分布图.....	11	延庆区典型历史积水内涝点位分布图	28
顺义区积水内涝风险分布图.....	12	延庆区下凹式立交桥和铁路涵洞分布图.....	29
大兴区典型历史积水内涝点位分布图	13	延庆区积水内涝风险分布图.....	30
大兴区下凹式立交桥和铁路涵洞分布图.....	14	经济技术开发区典型历史积水内涝点位分布图	31
大兴新城积水内涝风险分布图.....	15	经济技术开发区下凹式立交桥分布图.....	32
昌平区典型历史积水内涝点位分布图	16	经济技术开发区积水内涝风险分布图.....	33
昌平区下凹式立交桥和铁路涵洞分布图.....	17		

北京郊区积水内涝风险地图（门头沟区）

典型历史积水内涝点位分布图

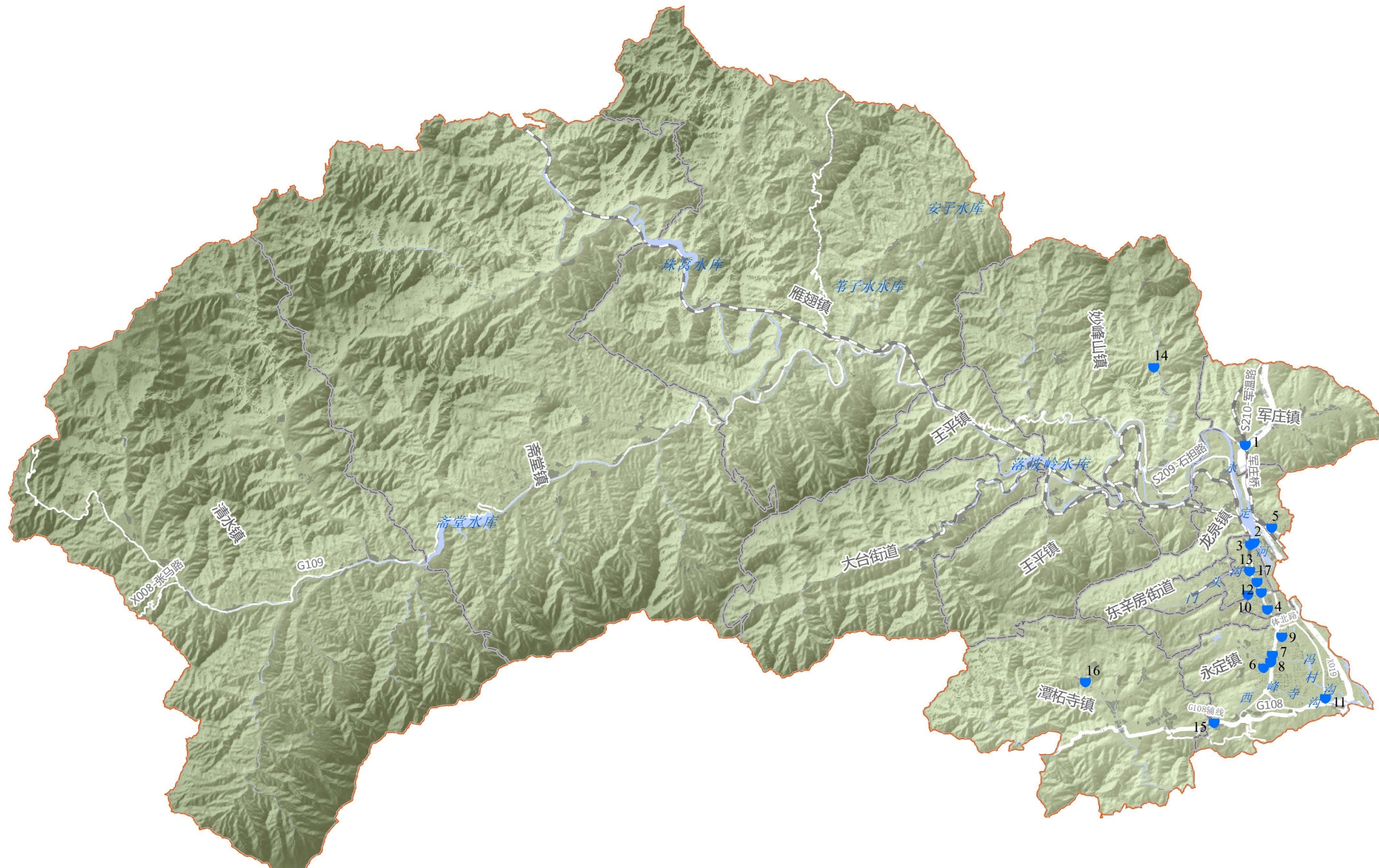

序号	行政区	积水内涝点位
1	门头沟区	军温路铁路桥
2	门头沟区	石担路K7+200
3	门头沟区	城子立交桥
4	门头沟区	高家园路
5	门头沟区	三家店村东口
6	门头沟区	丽景长安
7	门头沟区	冯村商业街
8	门头沟区	石龙西路（冯村大桥西）
9	门头沟区	惠康家园（文化活动中心路口）
10	门头沟区	大峪南路(大峪红绿灯至黑山大街路口)
11	门头沟区	西苑路水厂
12	门头沟区	双峪路稻香村
13	门头沟区	龙泉公交场站
14	门头沟区	妙峰山路（X002）K14+800
15	门头沟区	G108国道K26+128潭柘寺隧道出京方向
16	门头沟区	X016县道南赵路K0+800
17	门头沟区	新桥大街

图例

- 历史积水点
- 铁路
- 道路
- 房屋
- 水体
- 行政边界
- 乡镇（街道）边界



北京郊区积水内涝风险地图（门头沟区）

下凹式立交桥和铁路涵洞分布图



序号	行政区	下凹式立交桥/铁路涵洞
1	门头沟区	军温路铁路桥
2	门头沟区	石担路K7+200
3	门头沟区	城子立交桥
4	门头沟区	白庄子桥

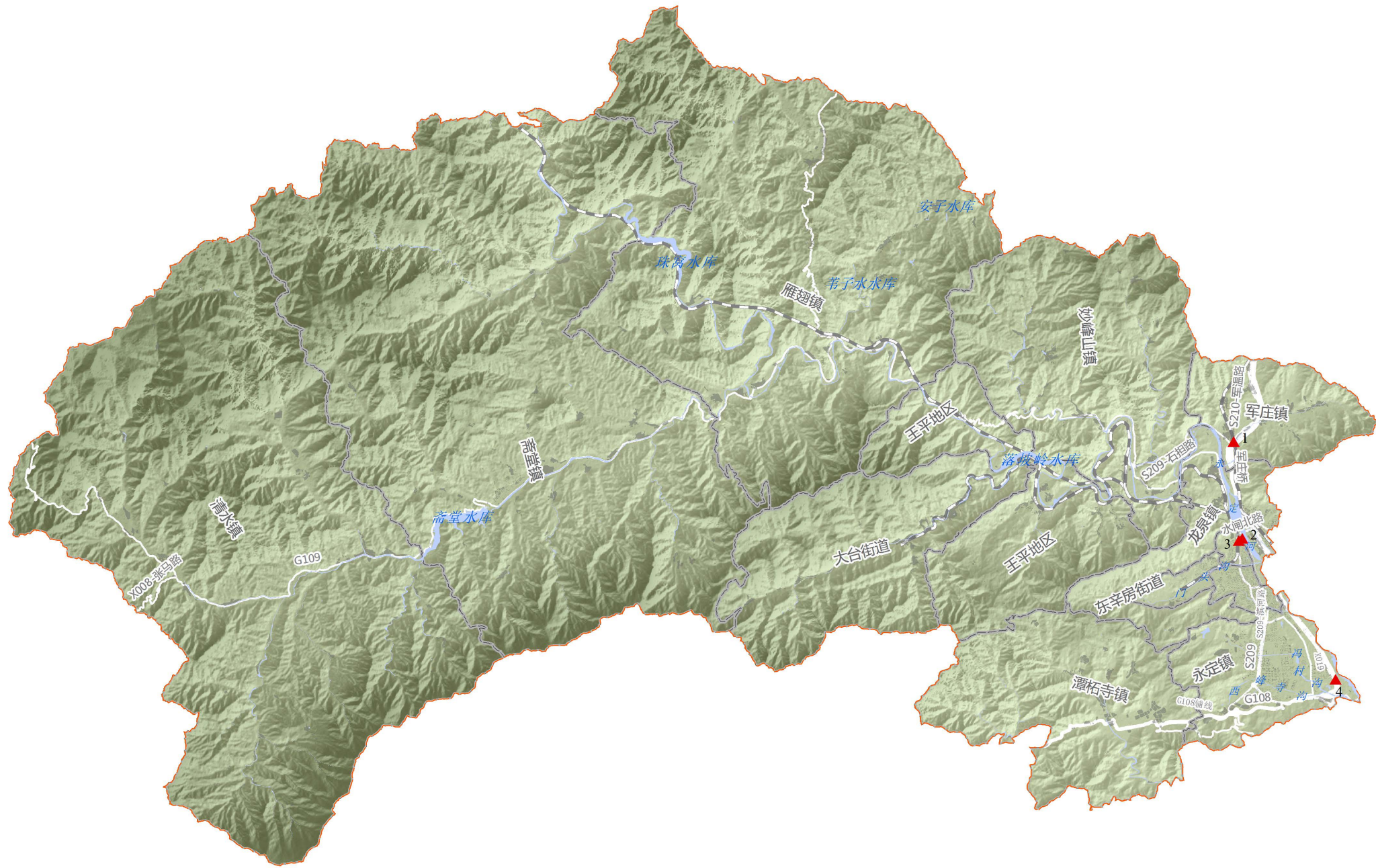

图例

- ▲ 下凹式立交桥/铁路涵洞
- 铁路
- 道路
- 房屋
- 水体
- ⋯ 行政边界
- ⋯ 乡镇（街道）边界

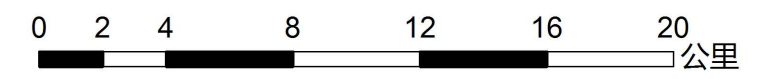

北京郊区积水内涝风险地图（门头沟区）

积水内涝风险分布图

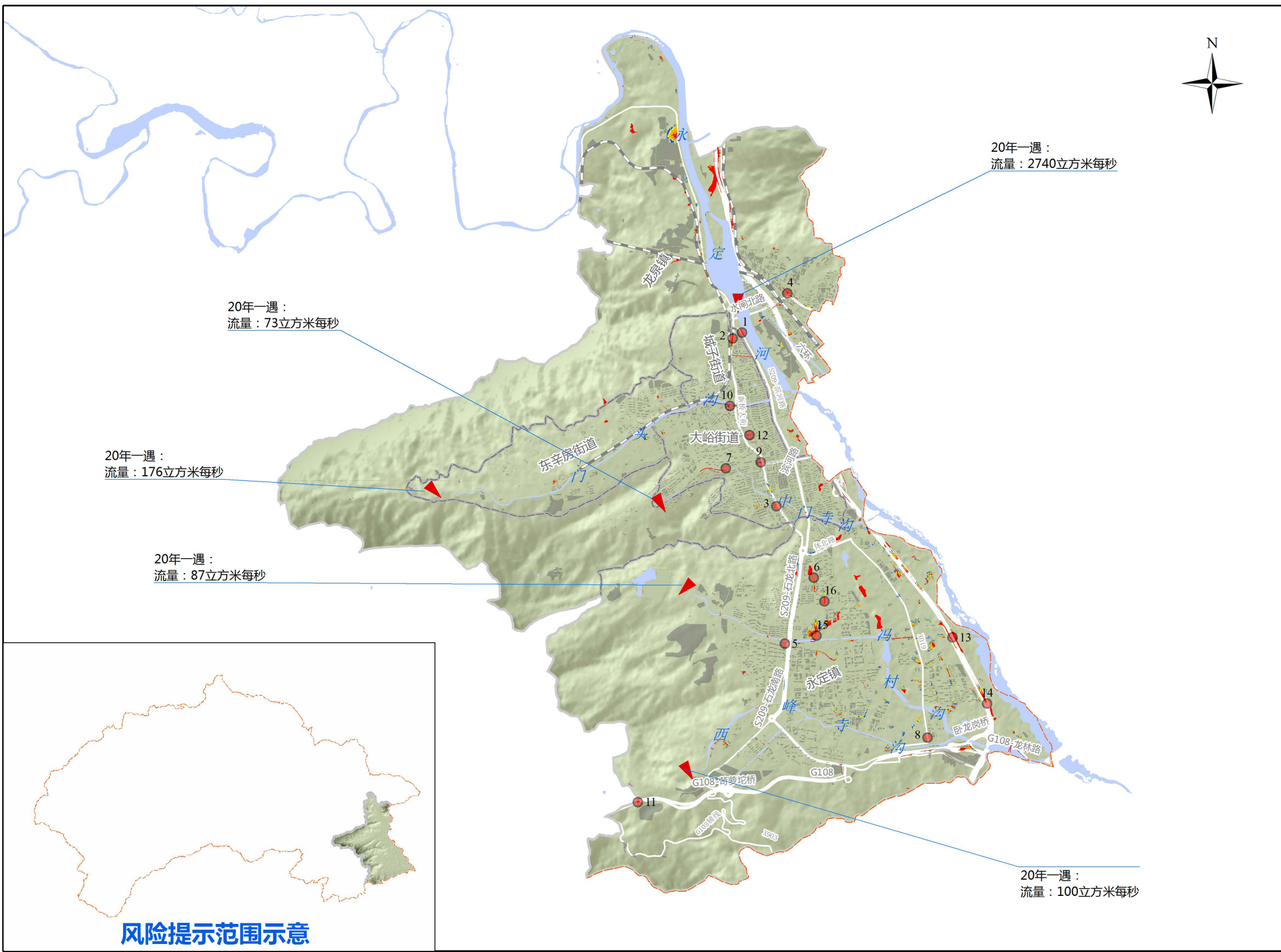

序号	行政区	风险点
1	门头沟区	石担路K7+200
2	门头沟区	城子立交桥
3	门头沟区	高家园路
4	门头沟区	三家店村东口
5	门头沟区	石龙西路（冯村大桥西）
6	门头沟区	惠康家园（文化活动中心路口）
7	门头沟区	大峪南路（大峪红绿灯至黑山大街路口）
8	门头沟区	西苑路水厂
9	门头沟区	双峪路稻香村
10	门头沟区	龙泉公交场站
11	门头沟区	G108国道K26+128潭柘寺隧道出京方向
12	门头沟区	新桥大街
13	门头沟区	西六环路新首钢大桥
14	门头沟区	白庄子桥
15	门头沟区	华园路金安路口
16	门头沟区	上园路

图例

- 主要风险点
- ▼ 流量（水位）边界
- 道路
- 铁路
- 水体
- 房屋
- 乡镇（街道）边界
- 行政边界
- 风险提示范围
- 较低风险
- 中等风险
- 较高风险
- 高风险

风险区域	应对建议
较低风险区域	水深可能高过路缘石，建议避开积水区域通行。
中等风险区域	水深可能影响人员及车辆通行，建议人员及车辆绕行。
较高风险区域	水深影响人员及车辆安全，较易因积水断路，避免进入。
高风险区域	水深严重影响人员及车辆安全，禁止进入。

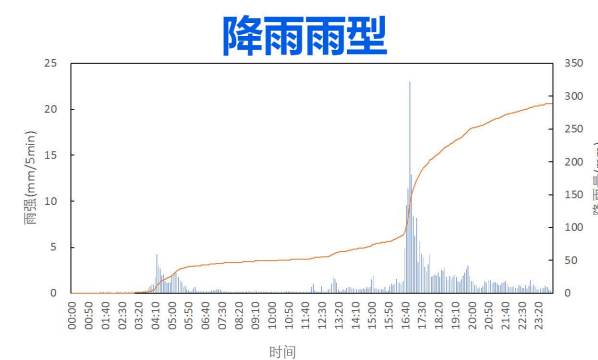

- 该图仅作为指导积水内涝风险防范使用。
- 门头沟区研究范围内积水内涝风险面积约0.5平方公里，其中高风险区域0.16平方公里，较高风险区域0.09平方公里，中等风险区域0.10平方公里，较低风险区域0.15平方公里，主要风险点位16处。



北京郊区积水内涝风险地图（房山区）

典型历史积水内涝点位分布图

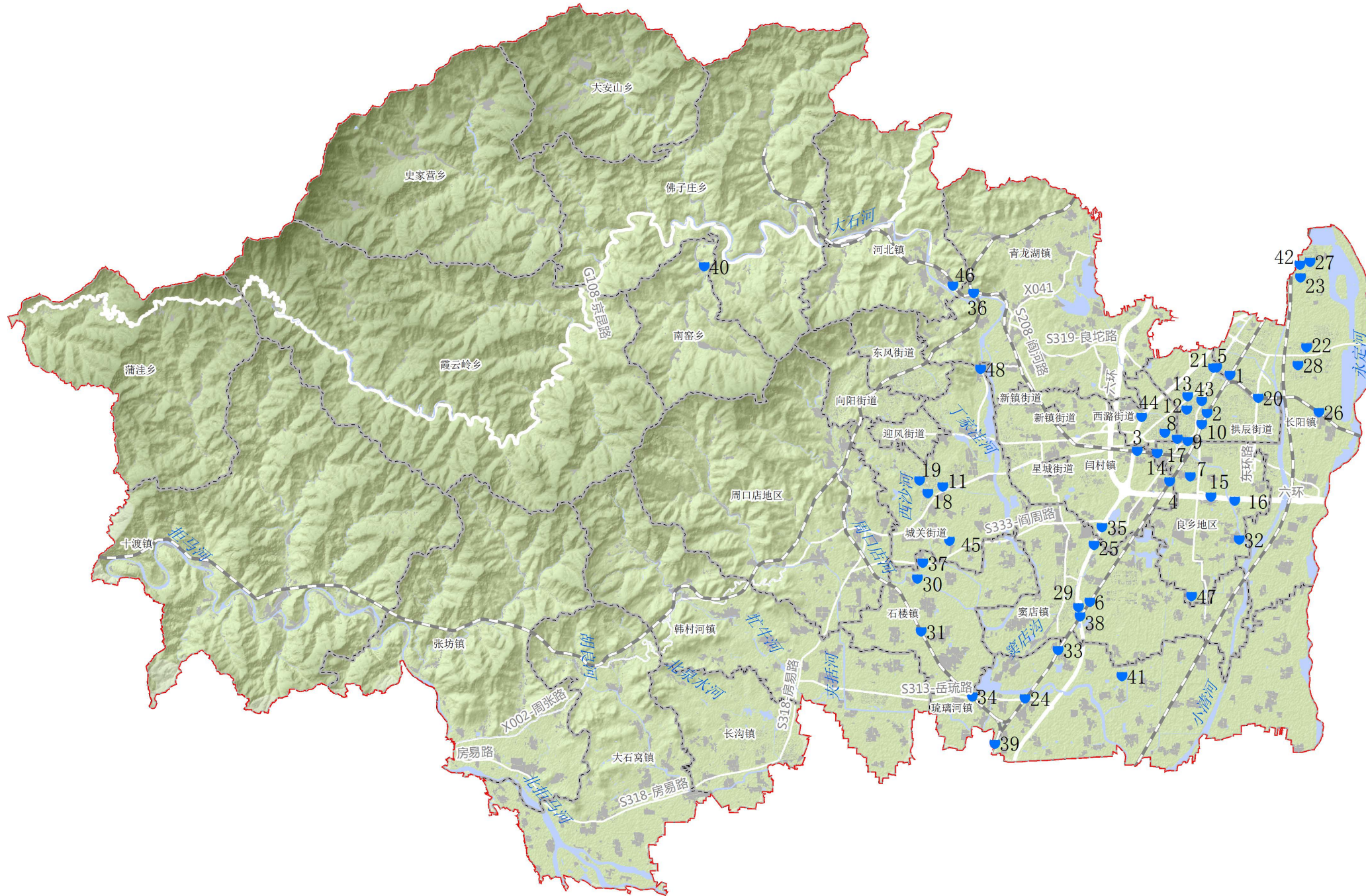

序号	行政区	积水内涝点位	序号	行政区	积水内涝点位
1	房山区	长阳路京广铁路立交桥	25	房山区	窦店镇大于路穿京港澳立交桥
2	房山区	多宝路京广铁路桥	26	房山区	107国道黄良铁路立交桥
3	房山区	圣水大街黄良铁路桥	27	房山区	良乡大宁二路西口
4	房山区	炒十路京广铁路肖庄立交桥	28	房山区	长泽南街与怡和路路口
5	房山区	松林西路	29	房山区	107国道京港澳立交桥
6	房山区	房窑路京广铁路窦店立交桥	30	房山区	顾郑路燕山线立交桥
7	房山区	黑古台	31	房山区	房琉璃周支铁路立交桥
8	房山区	苏庄东街	32	房山区	侯庄村北后街
9	房山区	长虹东南关地铁站东	33	房山区	立西路京广铁路立交教立交桥
10	房山区	东关铁路桥	34	房山区	岳琉路周支铁路李庄立交桥
11	房山区	东滨河路中段	35	房山区	紫码路京港澳高速立交桥
12	房山区	体育路	36	房山区	河北镇兴阳线穿京原铁路立交桥
13	房山区	拱辰大街电影院	37	房山区	G234下穿良陈铁路立交桥
14	房山区	翠柳南大街黄良铁路桥	38	房山区	窦店京广铁路桥
15	房山区	小营桥	39	房山区	福兴村京广铁路涵洞
16	房山区	南刘庄污水厂门口	40	房山区	南窖乡南南路检查站路口
17	房山区	西潞南大街财政局	41	房山区	立西路K1+044路段
18	房山区	南大街大中电器前	42	房山区	107国道稻田段
19	房山区	房山西大街文化广场	43	房山区	北潞春南路与政通西路交叉口
20	房山区	东环路黄良铁路下凹桥	44	房山区	京港澳高速东沿村京港澳高速跨线桥
21	房山区	广阳西路成教局门口	45	房山区	城关街道定府辛庄村
22	房山区	长政北街与康泽路路口	46	房山区	顾八路
23	房山区	107国道稻田段	47	房山区	良常路K2+900
24	房山区	岳琉路京广铁路水泥厂立交桥	48	房山区	羊南路K4+560-K4+620

图例

- 历史积水点
- 房屋
- 铁路
- 行政边界
- 道路
- 乡镇（街道）边界
- 水体

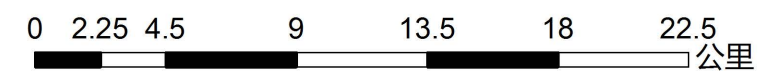

北京郊区积水内涝风险地图（房山区）

积水内涝风险分布图



序号	行政区	风险点
1	房山区	长阳路京广铁路立交桥
2	房山区	多宝路京广铁路桥
3	房山区	圣水大街黄良铁路桥
4	房山区	松林西路/长杨路
5	房山区	房窑路京广铁路窦店立交桥
6	房山区	昊天北大街与京周路北侧
7	房山区	苏庄东街
8	房山区	体育路
9	房山区	拱辰大街电影院
10	房山区	翠柳南大街黄良铁路桥
11	房山区	南刘庄污水厂门口
12	房山区	广阳西路成教局门口
13	房山区	北潞春南路与政通西路交叉口
14	房山区	京港澳高速东沿村京港澳高速跨线桥
15	房山区	城关街道定府辛庄村
16	房山区	良常路K2+900
17	房山区	羊南路K4+560-K4+620

图例

- 主要风险点
- ▼ 流量（水位）边界
- 道路
- 铁路
- 水体
- 房屋
- 乡镇（街道）边界
- 行政边界
- 风险提示范围
- 较低风险
- 中等风险
- 较高风险
- 高风险

风险区域	应对建议
较低风险区域	水深可能高过路缘石，建议避开积水区域通行。
中等风险区域	水深可能影响人员及车辆通行，建议人员及车辆绕行。
较高风险区域	水深影响人员及车辆安全，较易因积水断路，避免进入。
高风险区域	水深严重影响人员及车辆安全，禁止进入。

降雨雨型

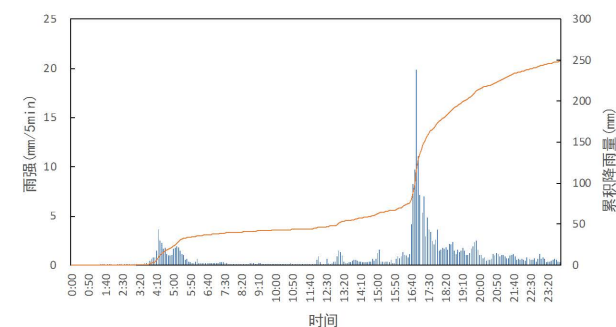

- 该图仅作为指导积水内涝风险防范使用。
- 房山新城范围内积水内涝风险面积约1.82平方公里，其中高风险区域0.52平方公里，较高风险区域0.41平方公里，中等风险区域0.36平方公里，较低风险区域0.53平方公里，主要风险点位17处。



北京郊区积水内涝风险地图（通州区）

典型历史积水内涝点位分布图



序号	行政区	积水内涝点位
1	通州区	新华南路铁路桥
2	通州区	玉桥西路铁路桥
3	通州区	玉桥中路铁路桥
4	通州区	北美立交桥
5	通州区	白庙立交桥
6	通州区	科印立交桥
7	通州区	草寺立交桥
8	通州区	北苑立交桥
9	通州区	宋庄镇高棠路京秦线涵洞
10	通州区	二街村京沪高速涵洞
11	通州区	杨庄铁路桥
12	通州区	京榆旧线六合桥
13	通州区	京通快速西马庄口桥
14	通州区	丁各庄立交桥
15	通州区	范庄公铁立交桥
16	通州区	孙各庄家园路口
17	通州区	临镜路与云帆路交叉口
18	通州区	张湾村民族小学
19	通州区	四支路京沪高速涵洞
20	通州区	京东长江加油站出入口处
21	通州区	7090小区门口道路
22	通州区	常屯桥
23	通州区	潮兴六街东侧道路
24	通州区	张凤路北京农商银行红绿灯
25	通州区	东张各庄村宇培物流园门口东西路
26	通州区	怡乐北街西总屯村门口
27	通州区	史家小学周边
28	通州区	通马路与九棵树东路交叉口
29	通州区	玉桥东路与运河大街交叉口
30	通州区	张家湾姚辛庄西侧京沈高速桥涵洞
31	通州区	宋通路双埠头京承铁路桥

图例

- 历史积水点
- 房屋
- 铁路
- 行政边界
- 道路
- 乡镇（街道）边界
- 水体
- 北京城市副中心边界

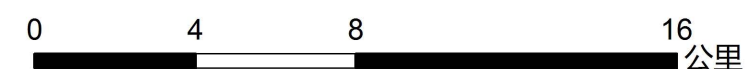

北京郊区积水内涝风险地图（通州区）

下凹式立交桥和铁路涵洞分布图



序号	行政区	下凹式立交桥/铁路涵洞
1	通州区	范庄公铁立交桥
2	通州区	丁各庄立交桥
3	通州区	北关立交桥
4	通州区	古城立交桥
5	通州区	白庙立交桥
6	通州区	科印立交桥
7	通州区	草寺立交桥
8	通州区	东六环古城深槽
9	通州区	新华南路铁路桥
10	通州区	玉桥西路铁路桥
11	通州区	玉桥中路铁路桥
12	通州区	滨河中路铁路桥（东）
13	通州区	滨河中路铁路桥（西）
14	通州区	荔景园铁路桥
15	通州区	芙蓉路铁路桥
16	通州区	朝阳北路铁路桥
17	通州区	朝阳北路东延（滨榆西路）铁路桥
18	通州区	滨榆东路（温榆河东路）铁路桥
19	通州区	潞苑北大街铁路桥
20	通州区	杨庄铁路桥
21	通州区	徐双路双埠头京承铁路桥
22	通州区	宋通路双埠头京承铁路桥
23	通州区	窑平路王辛庄京承铁路桥
24	通州区	北运河东滨河路铁路桥
25	通州区	东六环西侧路铁路桥
26	通州区	运河东大街深槽
27	通州区	运通隧道
28	通州区	北苑立交桥
29	通州区	二街村京沪高速涵洞
30	通州区	四支路京沪高速涵洞
31	通州区	常屯桥
32	通州区	张家湾姚辛庄西侧京沈高速桥涵洞

图例

- ▲ 下凹式立交桥/铁路涵洞
- 铁路
- 道路
- 房屋
- 水体
- 乡镇（街道）边界
- 行政边界
- 北京城市副中心边界



北京郊区积水内涝风险地图（通州区）

积水内涝风险分布图

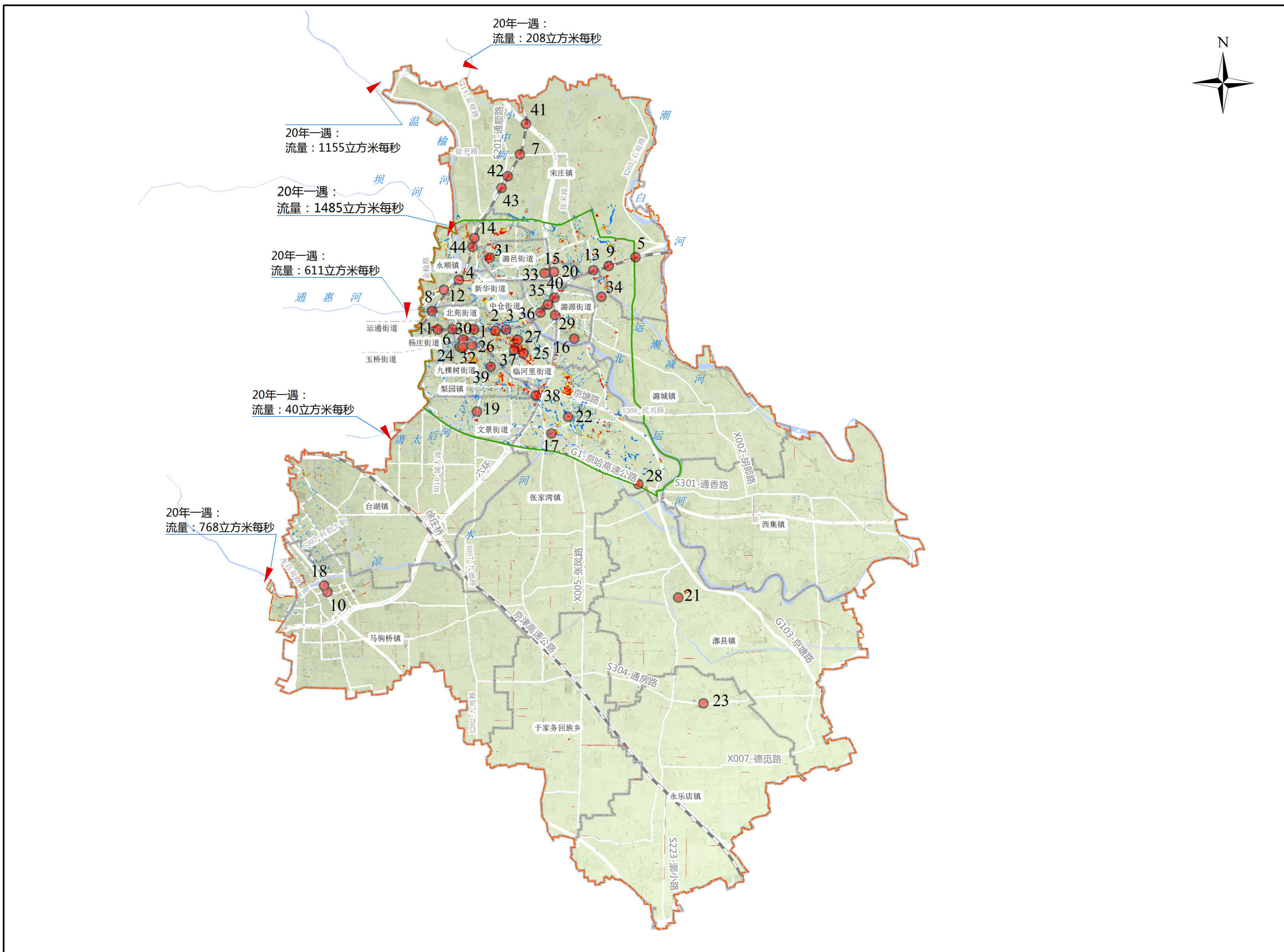

序号	行政区	风险点	序号	行政区	风险点
1	通州区	新华南路铁路桥	23	通州区	东张各庄村宇培物流园门口东西路
2	通州区	玉桥西路铁路桥	24	通州区	怡乐北街西总屯村门口
3	通州区	玉桥中路铁路桥	25	通州区	史家小学周边
4	通州区	北关立交桥	26	通州区	通马路与九棵树东路交叉口
5	通州区	白庙立交桥	27	通州区	玉桥东路与运河大街交叉口
6	通州区	科印立交桥	28	通州区	张家湾姚辛庄西侧京沈高速桥涵洞下
7	通州区	草寺立交桥	29	通州区	紫运南里小区
8	通州区	北苑立交桥	30	通州区	广渠路东延周边
9	通州区	宋庄镇高菜路京秦线涵洞	31	通州区	枫露皇苑小区
10	通州区	二街村京沪高速涵洞	32	通州区	西总驾校南
11	通州区	杨庄铁路桥	33	通州区	孙各庄新村
12	通州区	京通快速西马庄口桥下	34	通州区	后北营二期东北角
13	通州区	丁各庄立交桥	35	通州区	荔景园铁路桥
14	通州区	范庄公铁立交桥	36	通州区	芙蓉路铁路桥
15	通州区	孙各庄家园路口	37	通州区	通州区妇幼保健院
16	通州区	临镜路与云帆路交叉口	38	通州区	张采路
17	通州区	张湾村民族小学	39	通州区	云景东路
18	通州区	四支路京沪高速涵洞	40	通州区	东六环西侧铁路桥
19	通州区	京东长江加油站出入口处	41	通州区	窑平路王辛庄京承铁路桥
20	通州区	常屯桥	42	通州区	宋通路双埠头京承铁路桥
21	通州区	潞兴六街东侧道路	43	通州区	徐双路双埠头京承铁路桥
22	通州区	张风路北京农商银行红绿灯	44	通州区	朝阳北路铁路桥

图例

- 主要风险点
- ▼ 流量（水位）边界
- 道路
- 铁路
- 水体
- 房屋
- 乡镇（街道）边界
- 行政边界
- 风险提示范围
- 北京城市副中心边界
- 较低风险
- 中等风险
- 较高风险
- 高风险

风险区域	应对建议
较低风险区域	水深可能高过路缘石，建议避开积水区域通行。
中等风险区域	水深可能影响人员及车辆通行，建议人员及车辆绕行。
较高风险区域	水深影响人员及车辆安全，较易因积水断路，避免进入。
高风险区域	水深严重影响人员及车辆安全，禁止进入。

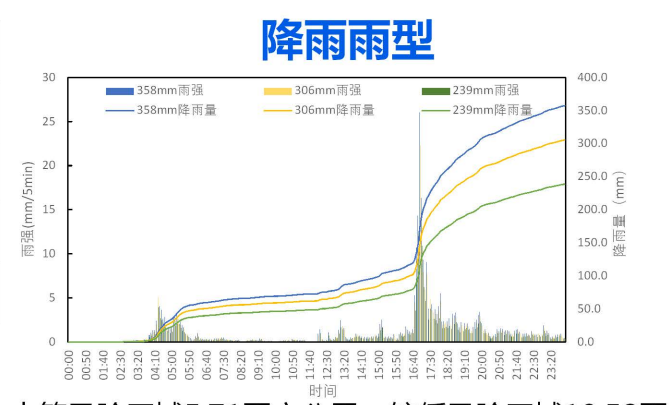

1. 该图仅作为指导积水内涝风险防范使用。

2. 通州区研究范围内积水内涝风险面积约24.78平方公里，其中高风险区域4.60平方公里，较高风险区域3.95平方公里，中等风险区域5.71平方公里，较低风险区域10.52平方公里，主要风险点位44处。

北京郊区积水内涝风险地图（顺义区）

典型历史积水内涝点位分布图

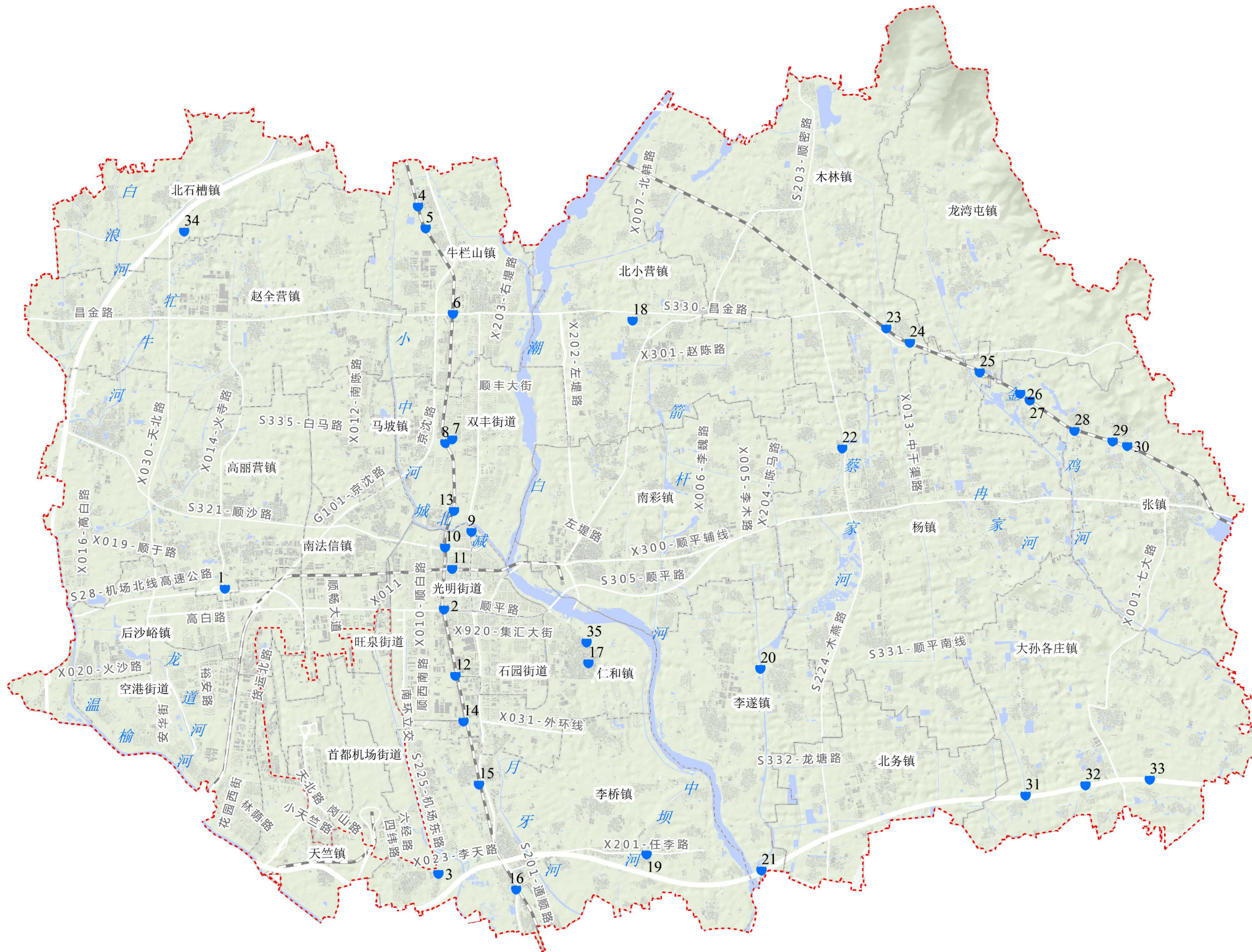

序号	行政区	积水点
1	顺义区	火神营桥
2	顺义区	顺平辅线下穿梅沟营桥
3	顺义区	壁富路机场供油专线铁路桥
4	顺义区	富密路下穿京承铁路
5	顺义区	木北路西侧路下穿京承铁路
6	顺义区	昌金路下穿京承铁路
7	顺义区	运通路与南小街交叉口
8	顺义区	白马路下穿京承铁路
9	顺义区	双兴大卖场门前段
10	顺义区	顺沙路下穿京承铁路
11	顺义区	府前西街下穿京承铁路
12	顺义区	顺平南线下穿京承铁路
13	顺义区	北外环线下穿京承铁路
14	顺义区	南外环线下穿京承铁路
15	顺义区	龙塘路下穿京承铁路
16	顺义区	通顺辅线下穿京承铁路
17	顺义区	平沿路顺平南线北侧路口
18	顺义区	水色时光路段
19	顺义区	李桥镇南河村村委西侧路
20	顺义区	顺平南线李木路口东
21	顺义区	京平高速穿王石路
22	顺义区	木燕路白马路口南
23	顺义区	中干渠路下穿大秦铁路
24	顺义区	昌金路下穿大秦铁路
25	顺义区	龙尹路下穿大秦铁路桥段
26	顺义区	驻马庄村铁路桥涵洞
27	顺义区	柏树庄村铁路桥涵洞
28	顺义区	赵湘路下穿大秦铁路
29	顺义区	七大路下穿大秦铁路桥
30	顺义区	白马路下穿大秦铁路
31	顺义区	京平高速穿大田庄田间路
32	顺义区	京平高速穿聂坝路
33	顺义区	京平高速穿孙龙路桥
34	顺义区	天北路与北木路西侧路口
35	顺义区	平沿路K3~K4段

图例

- 历史积水点
- 铁路
- 道路
- 水体
- 房屋
- 行政边界
- 乡镇（街道）边界



北京郊区积水内涝风险地图（顺义区）

下凹式立交桥和铁路涵洞分布图

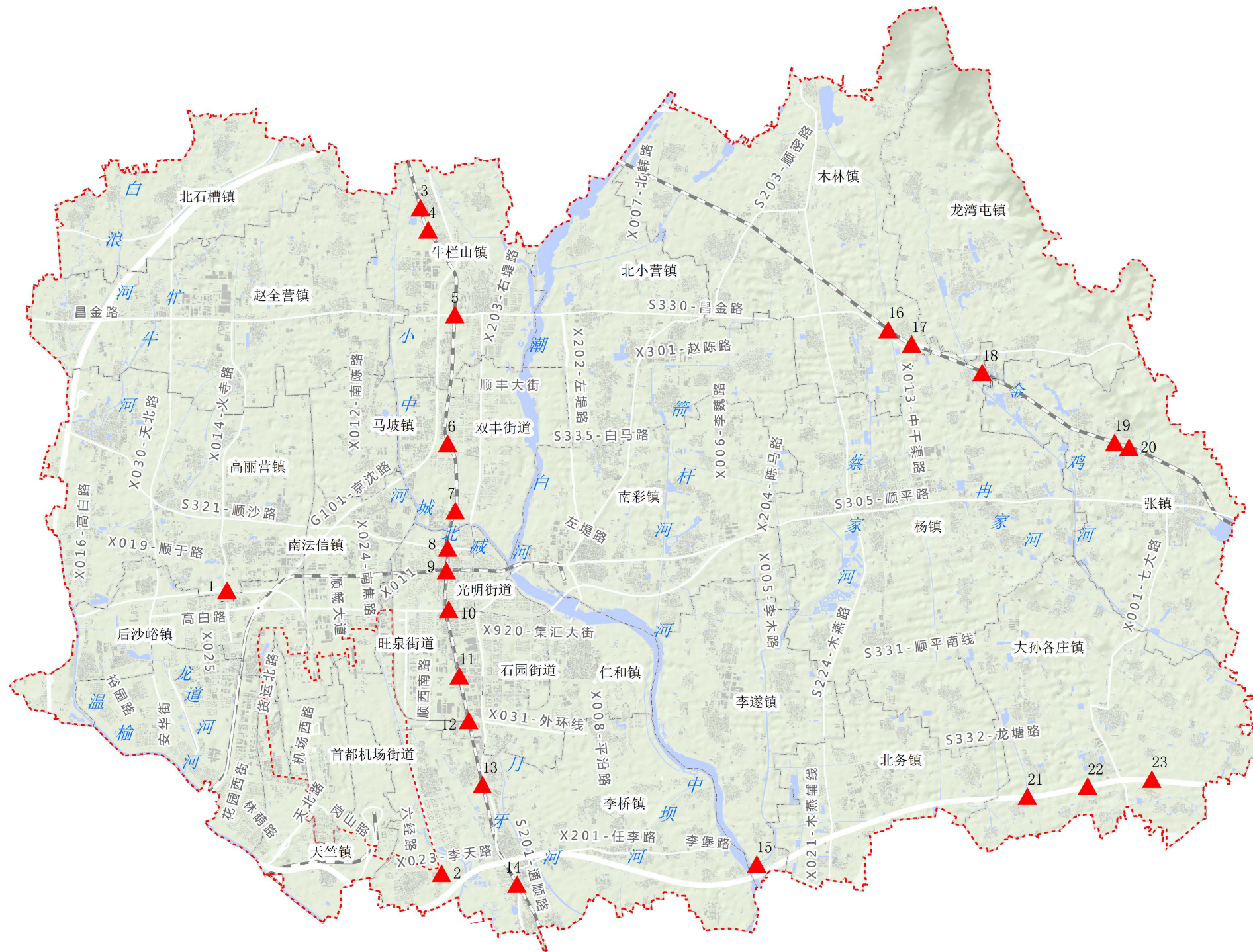

序号	行政区	下凹式立交桥/铁路涵洞
1	顺义区	火神营桥（火寺深槽）
2	顺义区	壁富路机场专线铁路桥
3	顺义区	富密路京承铁路桥
4	顺义区	北木路西侧路京承铁路桥
5	顺义区	昌金路京承铁路桥
6	顺义区	白马路京承铁路桥
7	顺义区	北外环线京承铁路桥
8	顺义区	顺沙路京承铁路桥
9	顺义区	顺于路（府前街）京承铁路桥
10	顺义区	梅沟营桥
11	顺义区	顺平南线（双河大街）京承铁路桥
12	顺义区	南外环线京承铁路桥
13	顺义区	龙塘路京承铁路桥
14	顺义区	通顺辅线京承铁路桥
15	顺义区	京平高速穿王石路桥
16	顺义区	中干渠路大秦铁路桥
17	顺义区	昌金路大秦铁路桥
18	顺义区	龙尹路大秦铁路桥
19	顺义区	七大路大秦铁路桥
20	顺义区	白马路大秦铁路桥
21	顺义区	京平高速穿大田庄田间路桥
22	顺义区	京平高速穿聂坝路桥
23	顺义区	京平高速穿孙龙路桥

图例

- ▲ 下凹式立交桥/铁路涵洞
- 铁路
- 道路
- 乡镇（街道）边界
- 房屋
- 水体
- 行政边界



北京郊区积水内涝风险地图（顺义区）

积水内涝风险分布图

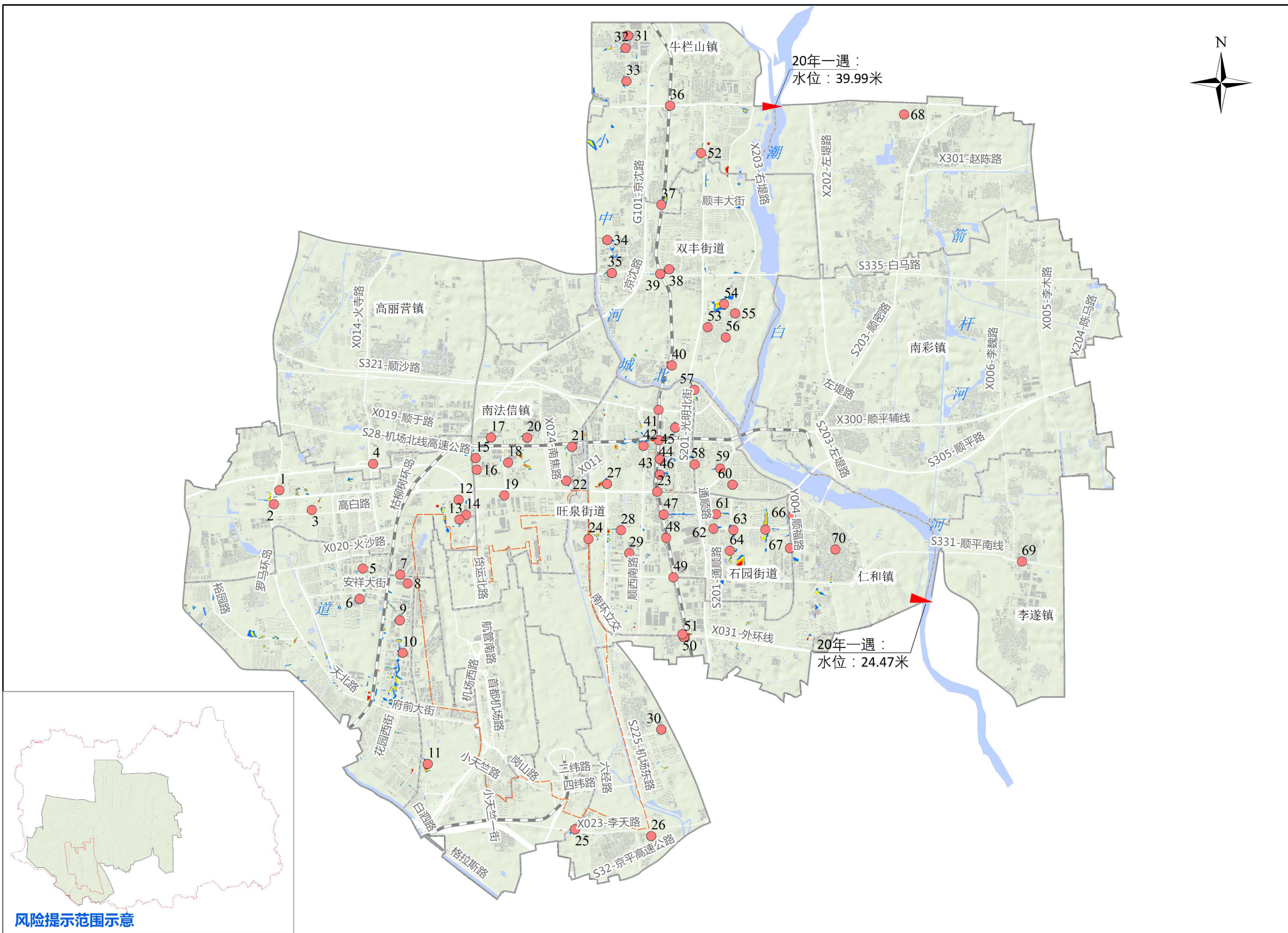

序号	行政区	风险点	序号	行政区	风险点
1	顺义区	安平北街天北路东侧段	36	顺义区	昌金路下穿京承铁路
2	顺义区	天北路顺平路南侧段	37	顺义区	和安路与顺丰大街路口
3	顺义区	裕庆路安富街北侧段	38	顺义区	运通路与南小街交叉口
4	顺义区	火神营桥	39	顺义区	白马路下穿京承铁路
5	顺义区	裕华路裕满街南侧段	40	顺义区	北外环线下穿京承铁路
6	顺义区	裕华路安祥大街南侧段	41	顺义区	顺沙路下穿京承铁路
7	顺义区	填纬二街天竺东路西侧段	42	顺义区	府前街与顺白路路口
8	顺义区	天竺东路天纬二街南侧段	43	顺义区	府前西街
9	顺义区	安华街天竺路西侧段	44	顺义区	府前西街下穿京承铁路
10	顺义区	天竺路天纬四街至天竺街段	45	顺义区	新顺大街南门西街以南段
11	顺义区	天柱东路丽苑街以北段	46	顺义区	建新西街站前南街东侧段
12	顺义区	金航中路机场北街南侧段	47	顺义区	仓上街与铁东南路路口
13	顺义区	兴隆街回民营村前街南侧段	48	顺义区	铁东南路燕京街北侧段
14	顺义区	回民营村前街金航中路东侧段	49	顺义区	顺平南线下穿京承铁路
15	顺义区	顺航路顺于路南侧段	50	顺义区	南外环线京承铁路以西段
16	顺义区	顺航路饲料站后路南侧段	51	顺义区	南外环线下穿京承铁路
17	顺义区	晨光二号路顺畅大道西侧段	52	顺义区	顺安路牛山三路北侧段
18	顺义区	晨光一号路顺畅大道东侧段	53	顺义区	顺政大街北侧路
19	顺义区	顺平南辅线顺畅大道西侧段	54	顺义区	坤安路马场东路南侧段
20	顺义区	规划二路顺于路北侧段	55	顺义区	仁安路顺生大街北侧段
21	顺义区	顺于路与南陈路路口	56	顺义区	仁安路顺政大街北侧段
22	顺义区	南陈路顺平路北侧段	57	顺义区	双兴大卖场门前段
23	顺义区	顺平辅线下穿梅沟营桥	58	顺义区	光明南街府前街以南至顺平西路段
24	顺义区	东六环双河大街以北段	59	顺义区	拥军路顺平东路西侧段
25	顺义区	李天路岗山纵六路东侧段	60	顺义区	顺和路彩虹大街以北段
26	顺义区	壁富路机场供油专线铁路桥	61	顺义区	石园大街顺和路以西段
27	顺义区	西环路顺平路北侧段	62	顺义区	石园南大街与顺仁路路口
28	顺义区	仁和三路仁和七路至西环路东侧段	63	顺义区	顺和路与石园南大街路口
29	顺义区	燕京西街仁和七路东侧段	64	顺义区	顺和路与燕京街路口
30	顺义区	李桥横七路六环西路西侧段	65	顺义区	顺泰路石园大街至燕京街以北段
31	顺义区	腾仁路牛慧北四街北侧段	66	顺义区	石园大街顺福路西侧段
32	顺义区	腾仁路牛慧北四街南侧段	67	顺义区	顺福路与燕京街路口
33	顺义区	腾仁路昌金路以北段	68	顺义区	水色时光路段
34	顺义区	聚源西路规划十三路以南段	69	顺义区	顺平南线牌楼村段
35	顺义区	顺城大街与聚源西路路口	70	顺义区	平沿路K3—K4



图例

- 主要风险点
- ▼ 流量（水位）边界
- 道路
- 铁路
- 水体
- 房屋
- 乡镇（街道）边界
- 行政边界
- 风险提示范围
- 较低风险
- 中等风险
- 较高风险
- 高风险

风险区域	应对建议
较低风险区域	水深可能高过路缘石，建议避开积水区域通行。
中等风险区域	水深可能影响人员及车辆通行，建议人员及车辆绕行。
较高风险区域	水深影响人员及车辆安全，较易因积水断路，避免进入。
高风险区域	水深严重影响人员及车辆安全，禁止进入。

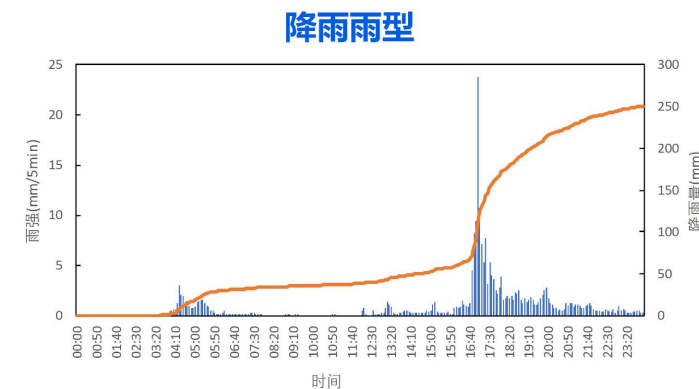

- 该图仅作为指导积水内涝风险防范使用。
- 顺义区积水内涝风险面积约0.51平方公里，其中高风险区域0.04平方公里，较高风险区域0.07平方公里，中等风险区域0.12平方公里，较低风险区0.28平方公里，主要风险点位70处。



北京郊区积水内涝风险地图（大兴区）

典型历史积水内涝点位分布图

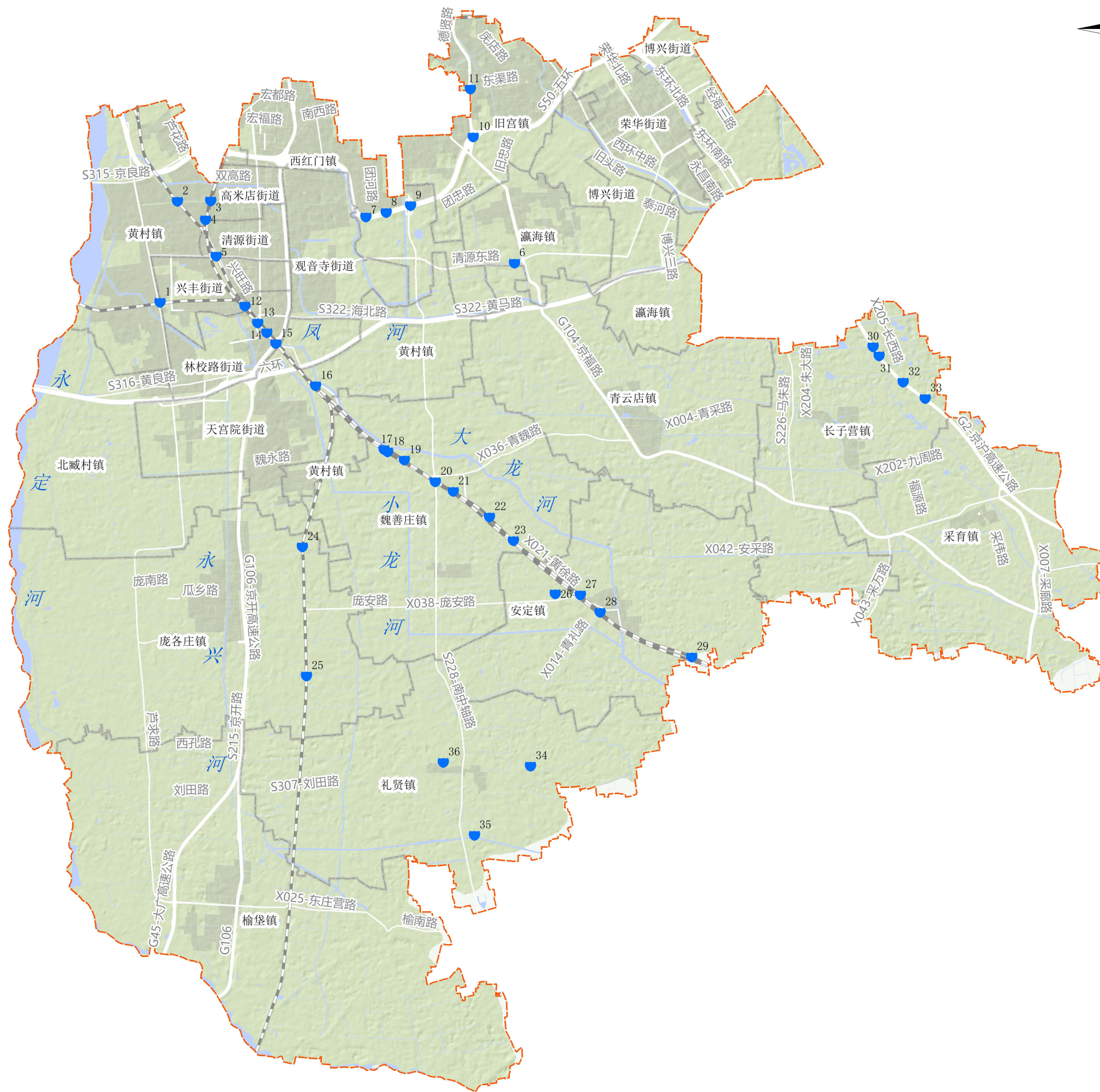

序号	行政区	积水内涝点位
1	大兴区	芦求路燕山铁路涵洞
2	大兴区	金星西路东方时尚桥
3	大兴区	金星桥（金星路京山铁路涵洞）
4	大兴区	康庄桥
5	大兴区	九源桥
6	大兴区	兴亦路
7	大兴区	五环团河桥
8	大兴区	五环路小白楼桥（通道）
9	大兴区	志远西桥
10	大兴区	旧宫新桥
11	大兴区	德贤路辅路
12	大兴区	九华桥
13	大兴区	黄村火车站桥
14	大兴区	九林桥
15	大兴区	矿林庄盘桥
16	大兴区	黄徐支线京山铁路涵洞
17	大兴区	兴隆庄下凹桥
18	大兴区	G230通武线京山铁路涵洞
19	大兴区	魏石路京山铁路北研堡桥
20	大兴区	南中轴路京山铁路涵洞
21	大兴区	魏善庄下凹桥
22	大兴区	大刘各庄下凹桥
23	大兴区	河南辛庄下凹桥
24	大兴区	庞魏路京九铁路涵洞
25	大兴区	赵安路京九铁路小营桥
26	大兴区	京台高速东芦各庄桥
27	大兴区	庞安路京山铁路涵洞
28	大兴区	青礼路京山铁路涵洞
29	大兴区	G105京山铁路涵洞
30	大兴区	李家务北路K6+400下穿京沪高速桥
31	大兴区	李家务中路下穿京沪高速桥
32	大兴区	靳北路下穿京沪高速桥
33	大兴区	黑北路下穿京沪高速小黑堡桥
34	大兴区	礼贤路
35	大兴区	大兴机场东湖北路
36	大兴区	大兴机场北线高速京开进京入北线内环方向匝道（K8+300至K9+300）

图例

- 历史积水点
- 房屋
- 铁路
- 行政边界
- 道路
- 乡镇（街道）边界
- 水体

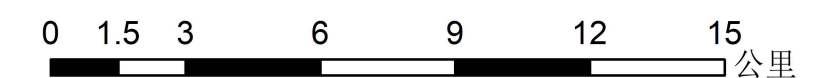

北京郊区积水内涝风险地图（大兴区）

下凹式立交桥和铁路涵洞分布图

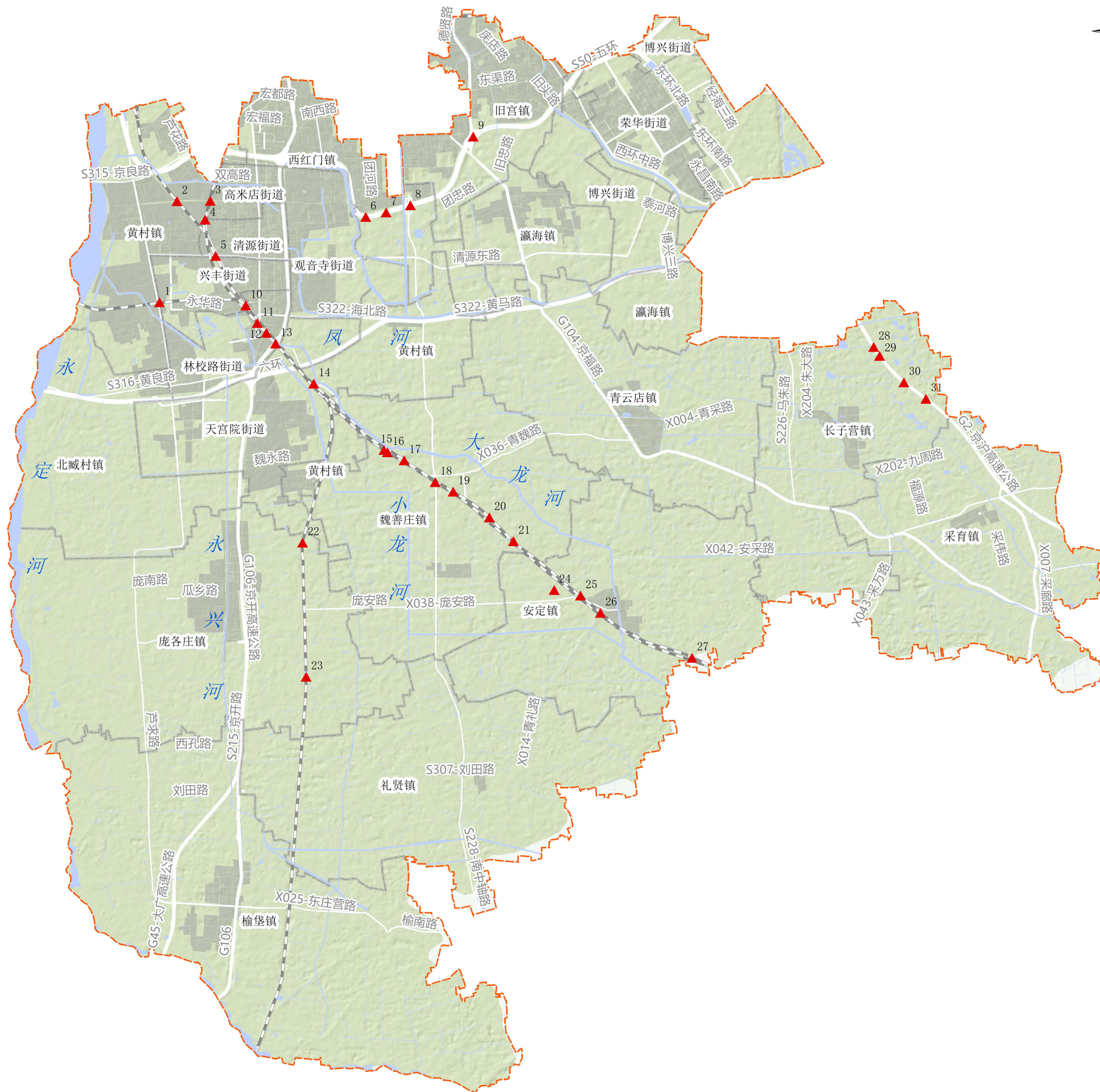

序号	行政区	下凹式立交桥/铁路涵洞
1	大兴区	芦求路燕山铁路涵洞
2	大兴区	金星西路东方时尚桥
3	大兴区	金星桥（金星路京山铁路涵洞）
4	大兴区	康庄桥
5	大兴区	九源桥
6	大兴区	五环团河桥
7	大兴区	五环路小白楼桥（通道）
8	大兴区	志远西桥
9	大兴区	旧宫新桥
10	大兴区	九华桥
11	大兴区	黄村火车站桥
12	大兴区	九林桥
13	大兴区	矿林庄盘桥
14	大兴区	黄徐支线京山铁路涵洞
15	大兴区	兴隆庄下凹桥
16	大兴区	G230通武线京山铁路涵洞
17	大兴区	魏石路京山铁路北研堡桥
18	大兴区	南中轴路京山铁路涵洞
19	大兴区	魏善庄下凹桥
20	大兴区	大刘各庄下凹桥
21	大兴区	河南辛庄下凹桥
22	大兴区	庞魏路京九铁路涵洞
23	大兴区	赵安路京九铁路小营桥
24	大兴区	京台高速东芦各庄桥
25	大兴区	庞安路京山铁路涵洞
26	大兴区	青礼路京山铁路涵洞
27	大兴区	G105京山铁路涵洞
28	大兴区	李家务北路K6+400下穿京沪高速桥
29	大兴区	李家务中路下穿京沪高速桥
30	大兴区	靳北路下穿京沪高速桥
31	大兴区	黑北路下穿京沪高速小黑堡桥

图例

- ▲ 下凹式立交桥/铁路涵洞
- 铁路
- 道路
- 乡镇（街道）边界
- 房屋
- 水体
- 行政边界

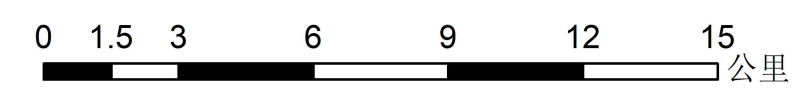

北京郊区积水内涝风险地图（大兴新城）

积水内涝风险分布图

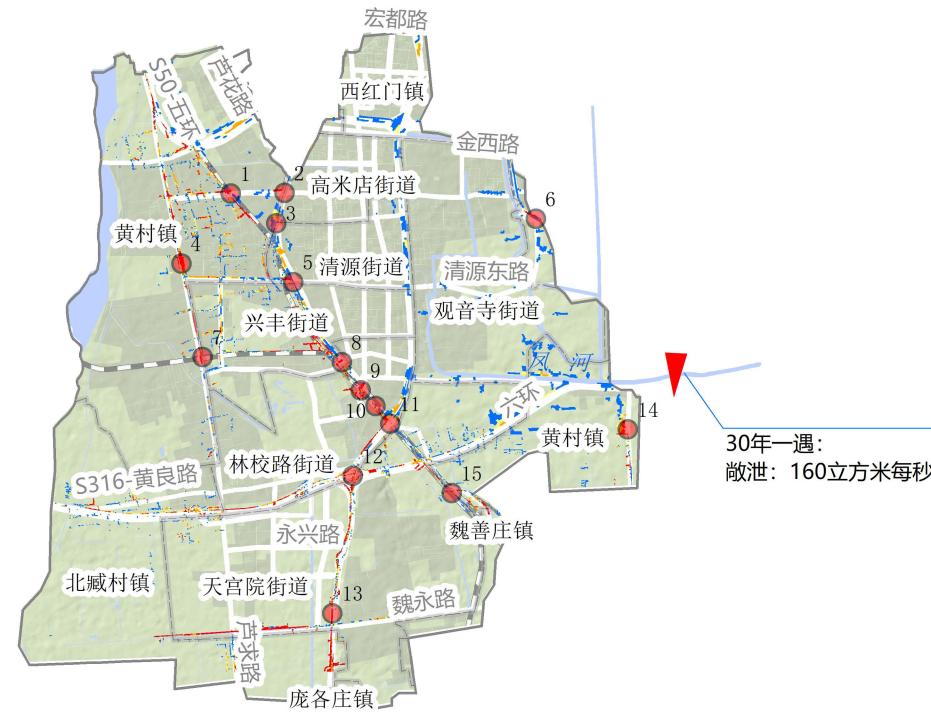

序号	行政区	风险点
1	大兴区	金星西路东方时尚桥
2	大兴区	金星桥(金星路京山铁路涵洞)
3	大兴区	康庄桥
4	大兴区	芦求路(北京建筑大学路段)
5	大兴区	九源桥
6	大兴区	五环团河桥
7	大兴区	芦求路燕山铁路涵洞
8	大兴区	九华桥
9	大兴区	黄村火车站桥
10	大兴区	九林桥
11	大兴区	矿林庄盘桥
12	大兴区	双源桥
13	大兴区	天宫院地铁站口
14	大兴区	南中轴路(孙村公园路段)
15	大兴区	黄徐支线京山铁路涵洞
16	大兴区	刘田路京九铁路涵洞
17	大兴区	大兴机场北线高速京开进京北线内环方向匝道(K8+300至K9+300)
18	大兴区	礼贤路
19	大兴区	大兴机场东湖北路
20	大兴区	芦求路(求贤村路段)

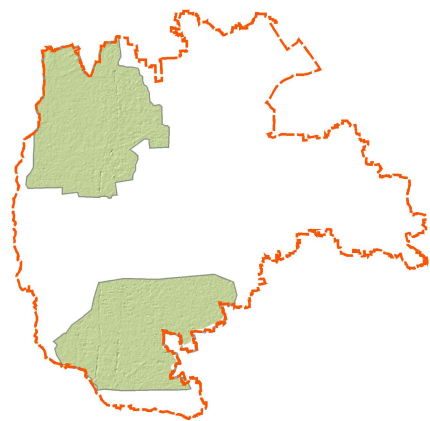

风险提示范围示意

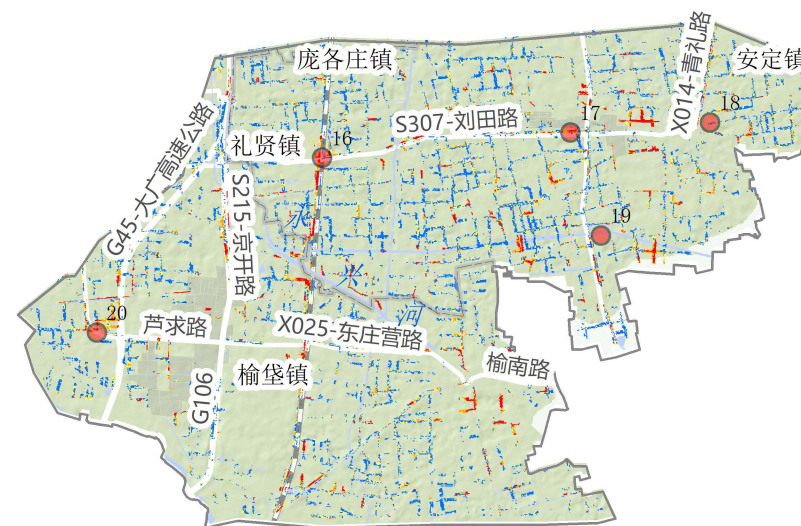

图例

- 主要风险点
- ▼ 流量(水位)边界
- 道路
- 铁路
- 水体
- 房屋
- 乡镇(街道)边界
- 行政边界
- 风险提示范围
- 较低风险
- 中等风险
- 较高风险
- 高风险

风险区域	应对建议
	较低风险区域, 水深可能高过路缘石, 建议避开积水区域通行。
	中等风险区域, 水深可能影响人员及车辆通行, 建议人员及车辆绕行。
	较高风险区域, 水深影响人员及车辆安全, 较易因积水断路, 避免进入。
	高风险区域, 水深严重影响人员及车辆安全, 禁止进入。

降雨雨型

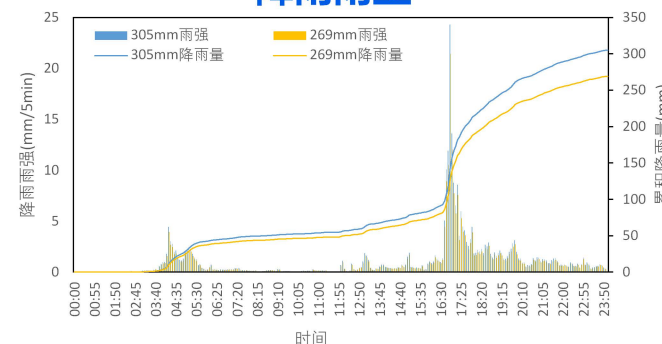

1. 该图仅作为指导积水内涝风险防范使用。
 2. 大兴新城积水内涝风险面积约17.44平方公里, 其中高风险区域2.71平方公里, 较高风险区域2.89平方公里, 中等风险区域4.09平方公里, 较低风险区域7.75平方公里, 主要风险点位20处。



北京郊区积水内涝风险地图（昌平区）

典型历史积水内涝点位分布图

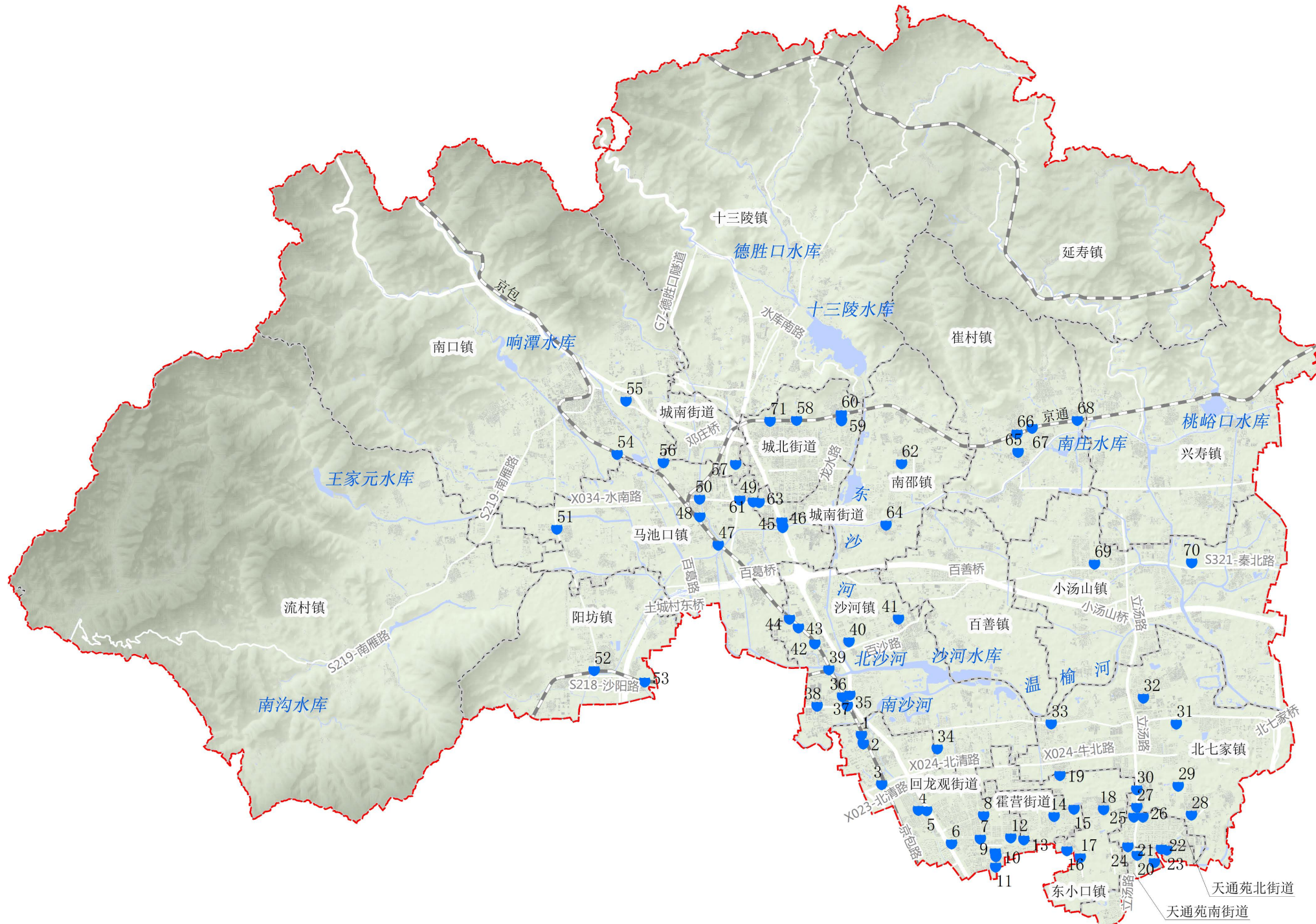

序号	行政区	积水内涝点位	序号	行政区	积水内涝点位
1	昌平区	定福黄庄村西京张铁路桥下	37	昌平区	京藏高速沙河大桥
2	昌平区	生命科学园东路北头	38	昌平区	老牛湾村东沙阳路与富生路交汇处
3	昌平区	S337北清辅路K14+800至K15+200铁路桥下	39	昌平区	沙河北大桥西京张铁路桥下堤路桥涵
4	昌平区	二拨子村	40	昌平区	五福家园小区东门外
5	昌平区	G6辅路西侧汽配城	41	昌平区	高教园南三街北邮南门
6	昌平区	新龙城西侧路	42	昌平区	沙河镇踩河铁路桥
7	昌平区	回龙观育知东路	43	昌平区	太行路与京张铁路交汇处
8	昌平区	龙腾苑二区北门	44	昌平区	长江街与京张铁路交汇处
9	昌平区	回龙观东村家园西侧路	45	昌平区	X305怀昌路K36+900白浮桥
10	昌平区	太平庄北街三旗百汇门口路段	46	昌平区	G6东辅路鄂尔多斯门口
11	昌平区	建材城西路与育新花园西路交叉口	47	昌平区	马池口镇下念头村东
12	昌平区	回龙观文华东路桥下	48	昌平区	马池口镇上念头村铁路道口
13	昌平区	黄平路京包铁路桥	49	昌平区	马池口镇百泉庄村
14	昌平区	霍营街道华龙苑中里27号楼前	50	昌平区	马池口镇水南路
15	昌平区	建材城东路与回龙观东大街交叉口	51	昌平区	马池口镇土楼村
16	昌平区	兰太路铁路桥	52	昌平区	阳坊镇政府南400米
17	昌平区	东小口镇单村南铁路桥下	53	昌平区	东贯市铁路桥
18	昌平区	东小口镇半截塔村村委会西	54	昌平区	亭阳路铁路桥下
19	昌平区	东小口镇小辛庄村主街道	55	昌平区	龙虎台村南
20	昌平区	立汤路与中滩路北三街交叉口	56	昌平区	马池口镇奋奋屯村西北
21	昌平区	天通苑西四区北门外	57	昌平区	城南街道南郝庄村村委会路口
22	昌平区	太平庄中街与太平庄东路交叉口西	58	昌平区	城北街道妇幼东早市桥下
23	昌平区	天通东苑一区西门外	59	昌平区	朝辛路路段
24	昌平区	太平家园南门	60	昌平区	城北街道水库西路军都桥下
25	昌平区	太平庄北街（立汤路西侧）	61	昌平区	水电家园社区门口
26	昌平区	太平庄北街（立汤路东侧）	62	昌平区	南邵镇北京风景小区东侧
27	昌平区	天通苑北地铁站前立汤路辅路	63	昌平区	水电4S店门口以东
28	昌平区	X002大海路K3+000-K3+200处燕丹村南	64	昌平区	南邵镇张各庄村村委会南十字路口西侧
29	昌平区	X031七星路K0+200-K0+400	65	昌平区	崔昌路崔村镇政府东路口
30	昌平区	立汤路快速公交东三旗站双向车道	66	昌平区	真顺村村南
31	昌平区	七星路与定泗路路口	67	昌平区	京通铁路涵洞（东崔村）
32	昌平区	温泉花园B区南门	68	昌平区	京通铁路涵洞（麻峪村）
33	昌平区	定泗路宏福苑小区北门	69	昌平区	小汤山村新华书店
34	昌平区	朱辛庄地铁站	70	昌平区	赴任辛庄村中街
35	昌平区	沙阳路东起点与铁路交汇处	71	昌平区	弘大路铁路桥
36	昌平区	沙河镇沙河火车站			

图例

- 历史积水点
- 房屋
- 铁路
- 行政边界
- 道路
- 乡镇（街道）边界
- 水体

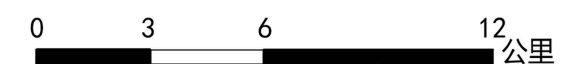

北京郊区积水内涝风险地图（昌平区）

下凹式立交桥和铁路涵洞分布图

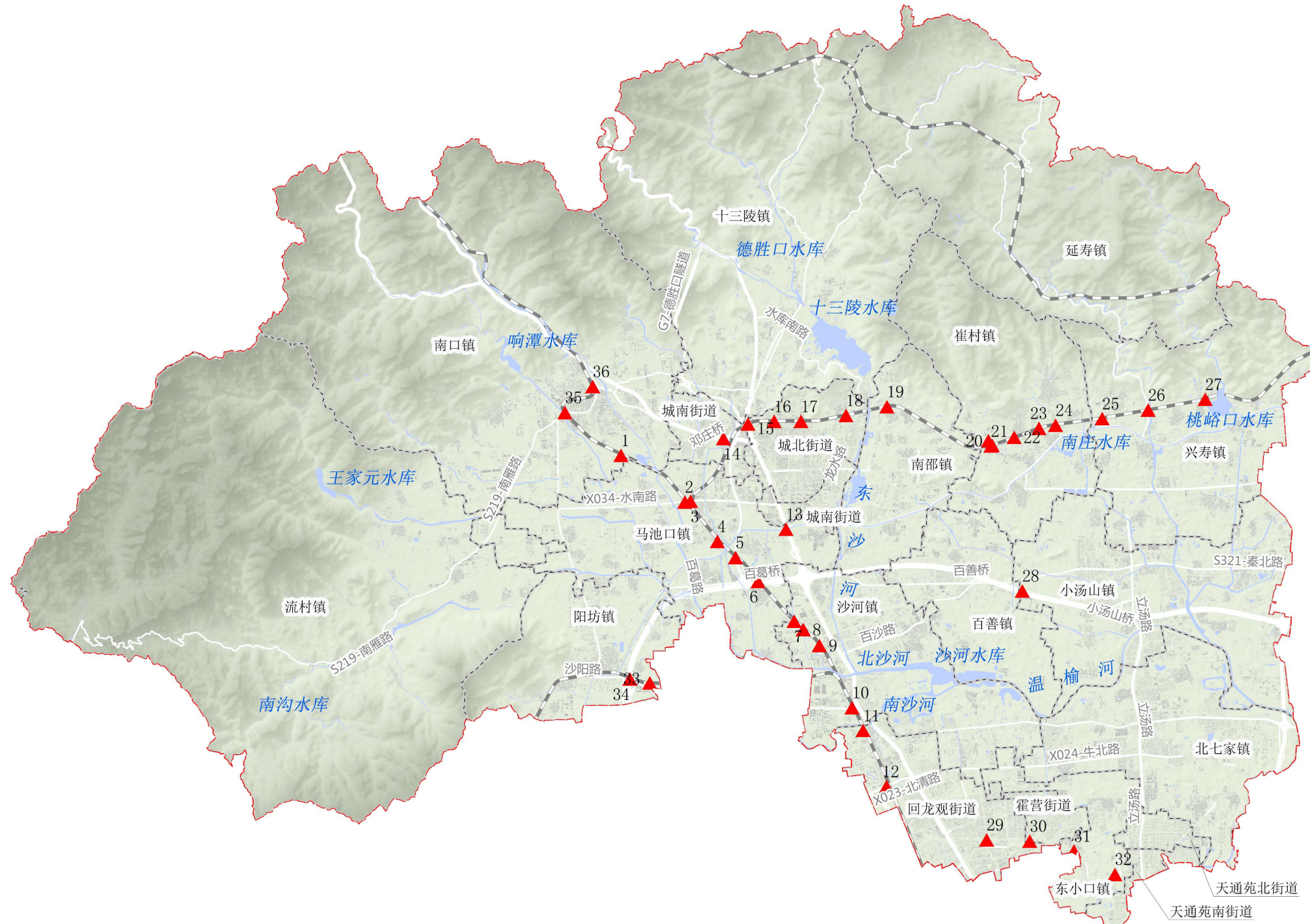

序号	行政区	下凹式立交桥/铁路涵洞
1	昌平区	亨阳路铁路桥
2	昌平区	水南路京包铁路桥
3	昌平区	水南路京通铁路桥
4	昌平区	京张铁路下念头村段铁路桥
5	昌平区	满白路京新高速楼自庄北桥
6	昌平区	顺沙路京包铁路桥
7	昌平区	太行路铁路桥
8	昌平区	长江街铁路桥
9	昌平区	满白路京包铁路桥
10	昌平区	沙阳路铁路桥
11	昌平区	史各庄定福黄庄铁路桥
12	昌平区	北清路京包铁路桥
13	昌平区	白浮桥
14	昌平区	邓庄方涵
15	昌平区	京银路京通铁路桥
16	昌平区	弘大路铁路桥
17	昌平区	中山口路铁路桥
18	昌平区	水库西路军都桥
19	昌平区	营坊村铁路桥
20	昌平区	真顺村果园铁路桥涵
21	昌平区	八家村铁路桥
22	昌平区	真顺村铁路涵洞
23	昌平区	东崔村铁路涵洞
24	昌平区	香堂村铁路桥
25	昌平区	秦上路京通铁路桥
26	昌平区	安四路京通铁路桥
27	昌平区	桃下路京通铁路桥
28	昌平区	北六环小汤山西桥（百善深槽）
29	昌平区	育知东路城铁桥
30	昌平区	黄平路京包铁路桥
31	昌平区	兰太路铁路桥
32	昌平区	中东路京包铁路桥
33	昌平区	阳坊镇东贯市村铁路涵洞
34	昌平区	西六环阳坊镇桥（沙阳路深槽）
35	昌平区	京包铁路桥南口西大桥
36	昌平区	G6辅路京包铁路桥（南口东道口铁路桥）

图例

- ▲ 下凹式立交桥/铁路涵洞
- 铁路
- 道路
- 乡镇（街道）边界
- 房屋
- 水体
- 行政边界



北京郊区积水内涝风险地图（昌平区）

积水内涝风险分布图

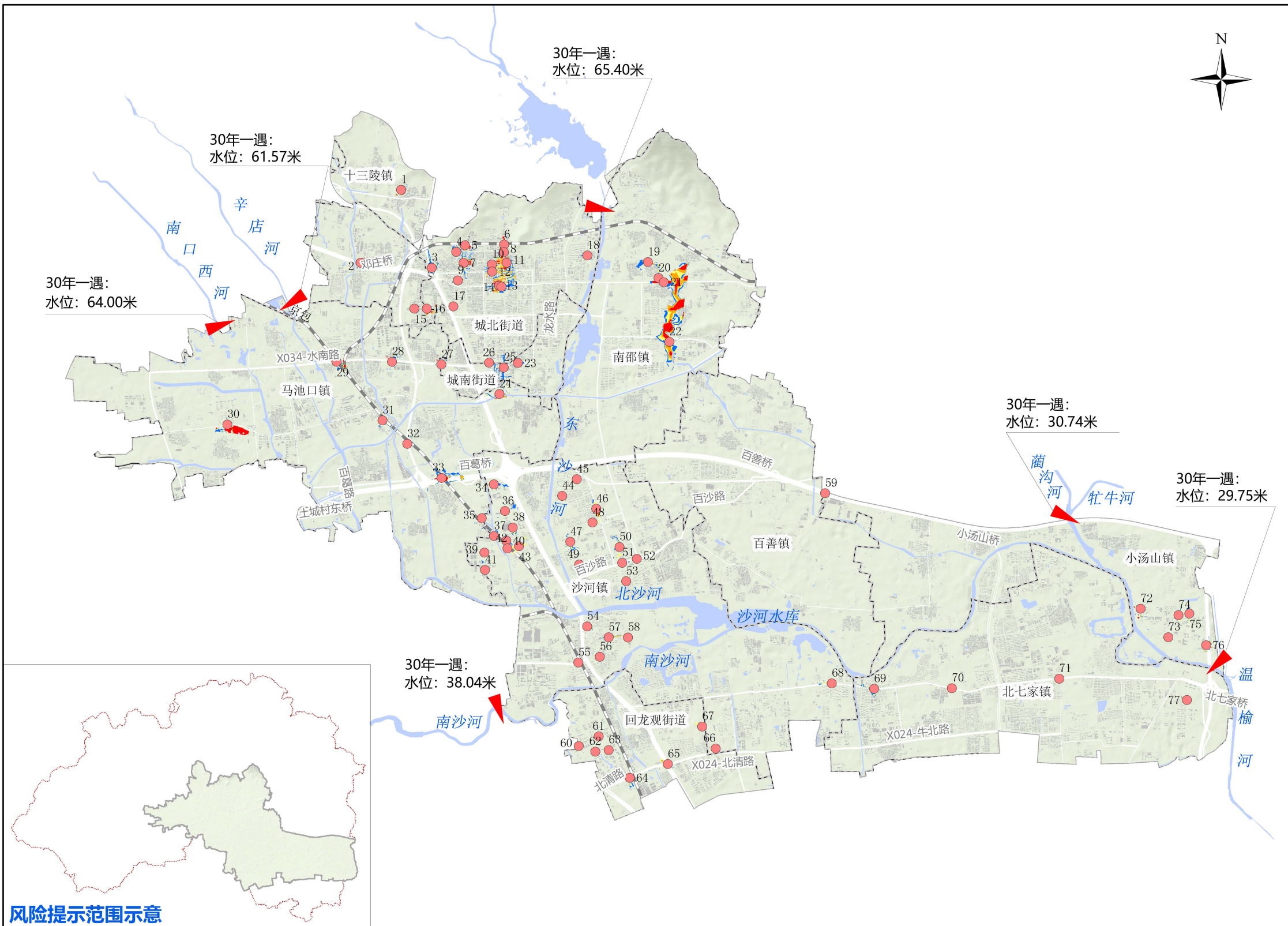

序号	行政区	风险点	序号	行政区	风险点
1	昌平区	南涧路	40	昌平区	能源东路
2	昌平区	旧西路	41	昌平区	中国移动数据中心南侧
3	昌平区	西关环岛	42	昌平区	长江街下凹桥
4	昌平区	西环里小区	43	昌平区	长江街
5	昌平区	弘大路下凹桥	44	昌平区	北沙河西三路（北街家园以西）
6	昌平区	中山口路下凹桥	45	昌平区	高教园北四街
7	昌平区	西环路	46	昌平区	北沙河中路
8	昌平区	东环路与北环路交叉口	47	昌平区	北沙河西三路（矿业大学以东）
9	昌平区	建明里小区东路	48	昌平区	高教园中街
10	昌平区	安福苑南路（城北中心小学以南）	49	昌平区	北沙河西三路（五福家园东侧）
11	昌平区	安福苑南路（东环路以东）	50	昌平区	高教园南三街
12	昌平区	鼓楼东街	51	昌平区	百沙路与丰善东路交叉口以西
13	昌平区	政府街	52	昌平区	百沙路与南丰路交叉口
14	昌平区	东环路与政府街交叉口以南	53	昌平区	于善街
15	昌平区	郝家园西区南侧路	54	昌平区	朝宗桥路
16	昌平区	北京红苹果艺术幼儿园南侧路	55	昌平区	沙阳路下凹桥
17	昌平区	城角西路	56	昌平区	扶京门路
18	昌平区	管厂路	57	昌平区	沙河中北侧路
19	昌平区	昌崔北路	58	昌平区	东怡嘉苑东侧路
20	昌平区	何营路	59	昌平区	崔阿路下穿六环路
21	昌平区	昌崔路	60	昌平区	生命园路
22	昌平区	孟祖河路	61	昌平区	生命科学园路与医疗园路交叉口
23	昌平区	白浮泉路（富泉花园以南）	62	昌平区	泰康商学院东侧路
24	昌平区	怀昌路北侧	63	昌平区	生命科学园路（盛诺医药以西）
25	昌平区	创新路	64	昌平区	北清路下凹桥
26	昌平区	白浮泉路（晨宇明阁以北）	65	昌平区	辛庄桥
27	昌平区	水南路（水屯家园南侧）	66	昌平区	回昌东路
28	昌平区	水南路（百泉庄南侧）	67	昌平区	七辛中街
29	昌平区	水南路下穿京包铁路	68	昌平区	定泗路（白各庄新村小区以北）
30	昌平区	昌流路	69	昌平区	定泗路（宏福苑小区以北）
31	昌平区	昌流路辅路下穿京包铁路	70	昌平区	定泗路（珠江壹仟栋东南）
32	昌平区	满白路下穿京包铁路	71	昌平区	定泗路与七星路交叉口以西
33	昌平区	顺沙路下穿京包铁路	72	昌平区	未来科学城大道
34	昌平区	能源北街	73	昌平区	未来科学城路（北京能源院以西）
35	昌平区	黄河南街	74	昌平区	未来科学城路（北京中兵以西）
36	昌平区	昆仑路（昆仑路8号西侧）	75	昌平区	未来科学城东路
37	昌平区	太行路下凹桥	76	昌平区	创华北街
38	昌平区	昆仑路（北京石油研究院西侧）	77	昌平区	英才南二街
39	昌平区	中国移动国际信息港地块东侧路			

图例

- 主要风险点
- ▼ 流量（水位）边界
- 行政边界
- 风险提示范围
- 道路
- 铁路
- 水体
- 房屋
- 乡镇（街道）边界
- 较低风险
- 中等风险
- 较高风险
- 高风险

风险区域	应对建议
较低风险区域	水深可能高过路缘石，建议避开积水区域通行。
中等风险区域	水深可能影响人员及车辆通行，建议人员及车辆绕行。
较高风险区域	水深影响人员及车辆安全，较易因积水断路，避免进入。
高风险区域	水深严重影响人员及车辆安全，禁止进入。



1. 该图仅作为指导积水内涝风险防范使用。
 2. 昌平区积水内涝风险面积约1.12平方公里，其中高风险区域0.41平方公里，较高风险区域0.25平方公里，中等风险区域0.17平方公里，较低风险区0.29平方公里，主要风险点位77处。

北京郊区积水内涝风险地图（平谷区）

典型历史积水内涝点位分布图

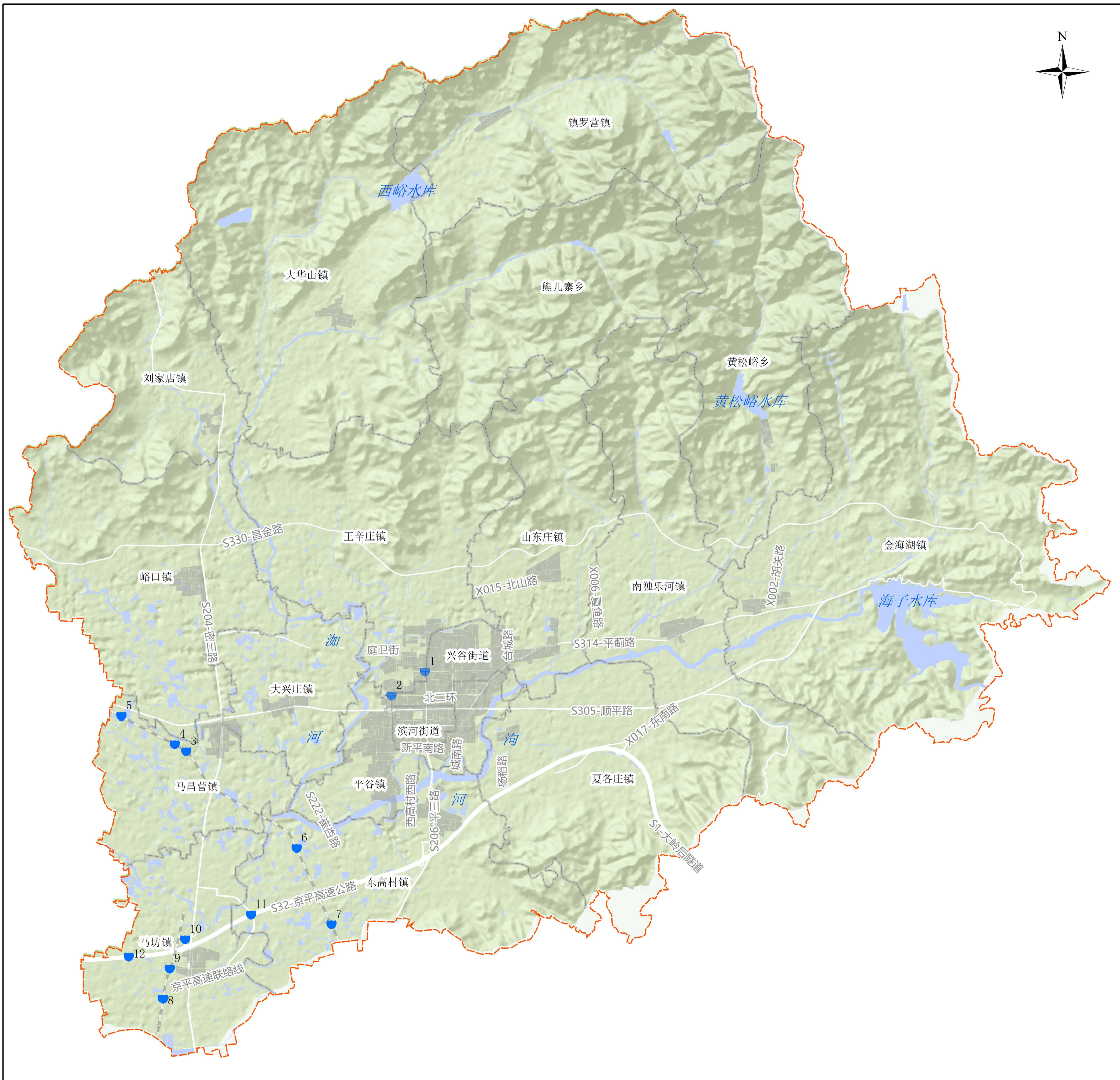

序号	行政区	积水内涝点位
1	平谷区	谷丰路大红果路口
2	平谷区	北环路与西外环交叉口
3	平谷区	南定福庄路大秦铁路涵洞
4	平谷区	云打路大秦铁路涵洞
5	平谷区	东王路大秦铁路涵洞
6	平谷区	北张岱路大秦铁路涵洞
7	平谷区	南鲍路大秦铁路涵洞
8	平谷区	早鲍路大秦铁路涵洞
9	平谷区	京平高速联络线地方铁路铁路涵洞
10	平谷区	京平高速打铁庄收费站北侧通道桥
11	平谷区	京平高速物流园桥
12	平谷区	京平高速K45+300通道桥

图例

- 历史积水点
- 房屋
- 铁路
- 行政边界
- 道路
- 乡镇（街道）边界
- 水体

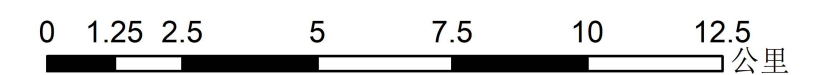

北京郊区积水内涝风险地图（平谷区）

下凹式立交桥和铁路涵洞分布图



序号	行政区	下凹式立交桥/铁路涵洞
1	平谷区	南定福庄路大秦铁路涵洞
2	平谷区	云打路大秦铁路涵洞
3	平谷区	东王路大秦铁路涵洞
4	平谷区	北张岱路大秦铁路涵洞
5	平谷区	南鲍路大秦铁路涵洞
6	平谷区	早鲍路大秦铁路涵洞
7	平谷区	京平高速联络线地方铁路铁路涵洞
8	平谷区	京平高速打铁庄收费站北侧通道桥
9	平谷区	京平高速物流园桥
10	平谷区	京平高速K45+300通道桥

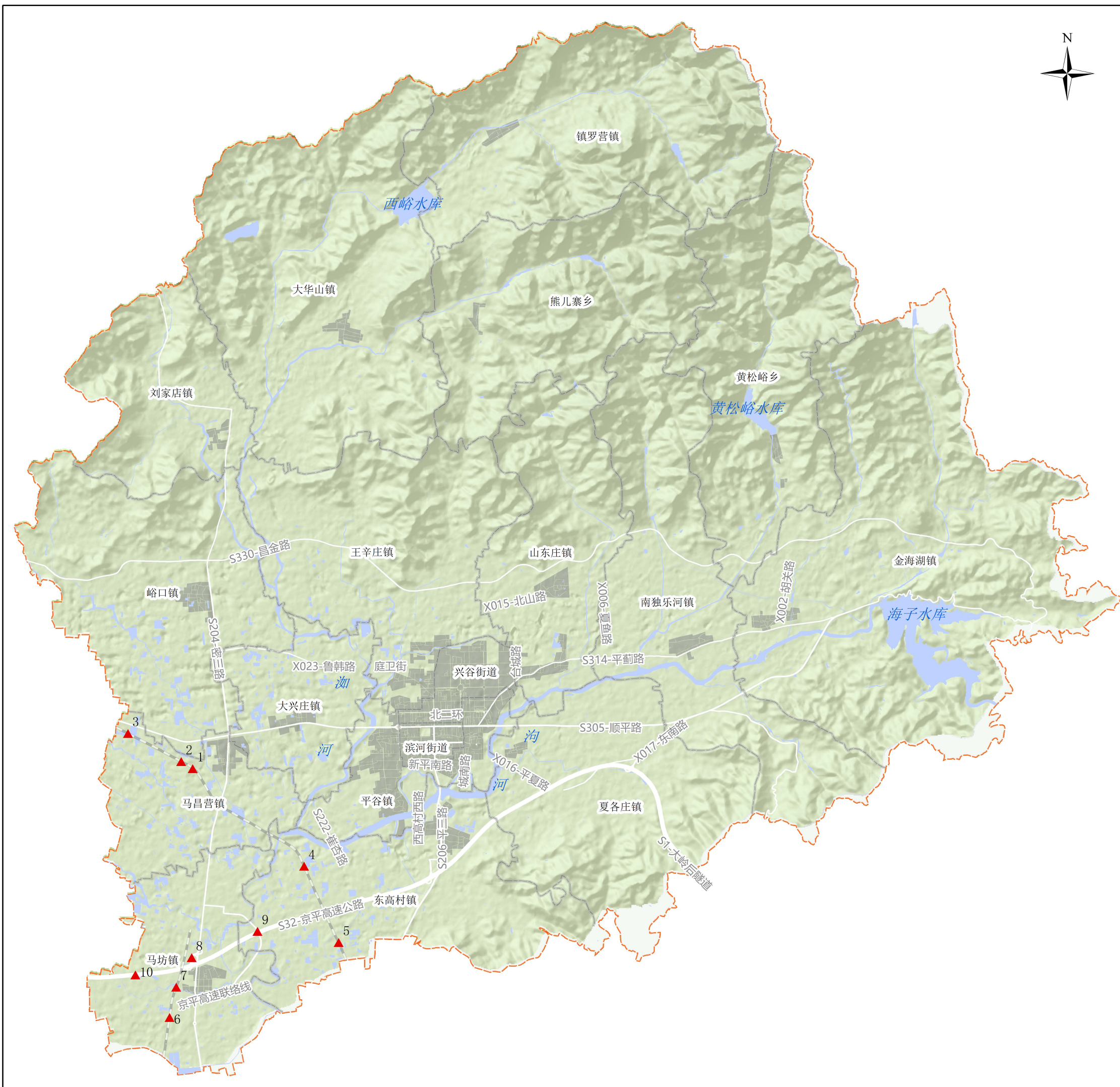

图例

- ▲ 下凹式立交桥/铁路涵洞
- 铁路
- 道路
- 房屋
- 水体
- 行政边界
- 乡镇（街道）边界

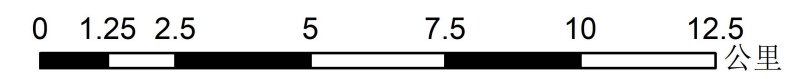

北京郊区积水内涝风险地图（平谷区）

积水内涝风险分布图

序号	行政区	风险点
1	平谷区	谷丰路大红果路口
2	平谷区	北环路与西外环交叉口
3	平谷区	平谷大街与王贾路交叉路口
4	平谷区	平谷湿地公园东门桥
5	平谷区	平蓟路与顺平路交叉路口
6	平谷区	平和街
7	平谷区	文化南街

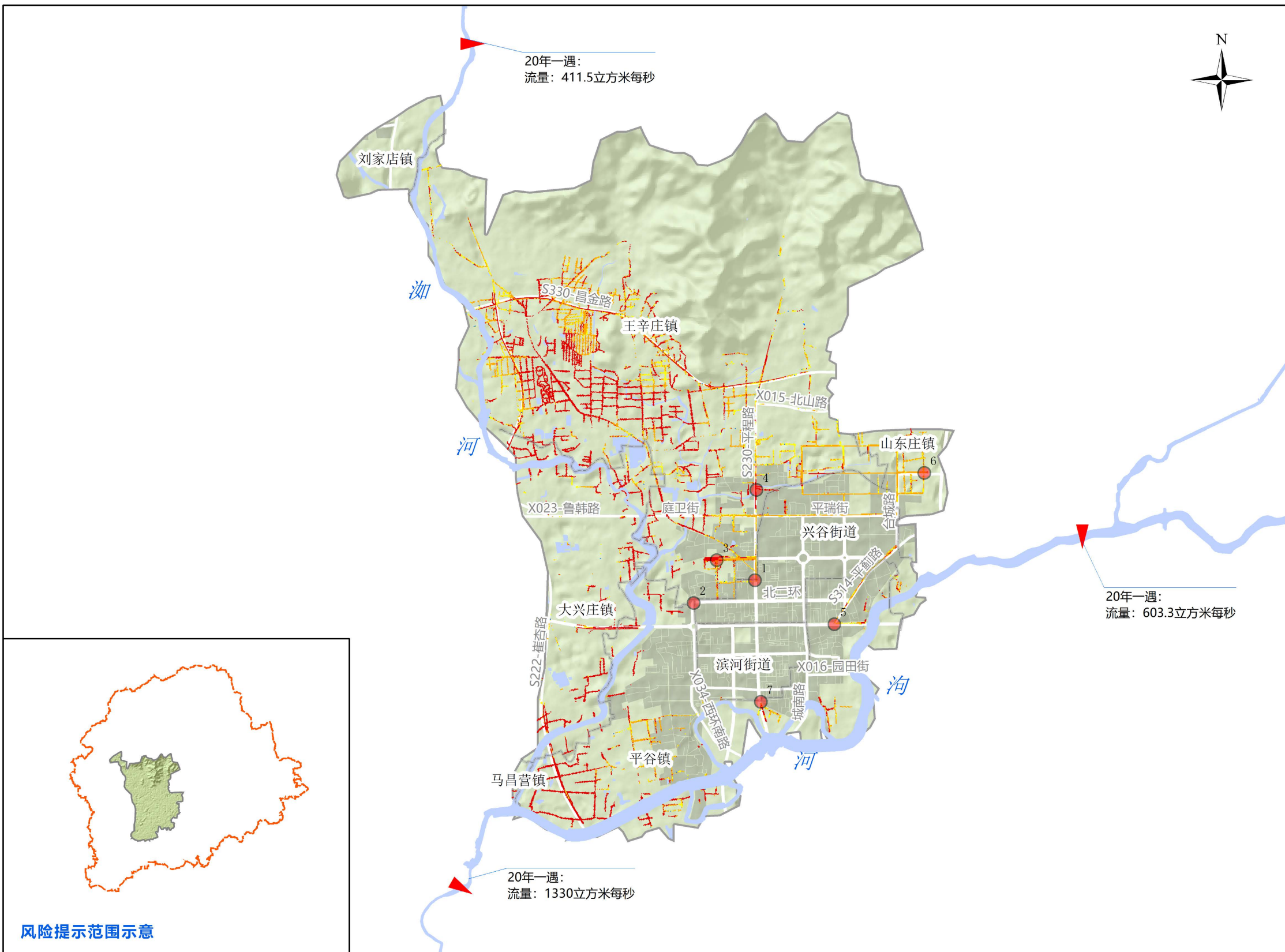

图例

- 主要风险点
- ▼ 流量（水位）边界
- 道路
- 铁路
- 水体
- 房屋
- 乡镇（街道）边界
- 行政边界
- 风险提示范围
- 较低风险
- 中等风险
- 较高风险
- 高风险

风险区域	应对建议
	较低风险区域，水深可能高过路缘石，建议避开积水区域通行。
	中等风险区域，水深可能影响人员及车辆通行，建议人员及车辆绕行。
	较高风险区域，水深影响人员及车辆安全，较易因积水断路，避免进入。
	高风险区域，水深严重影响人员及车辆安全，禁止进入。

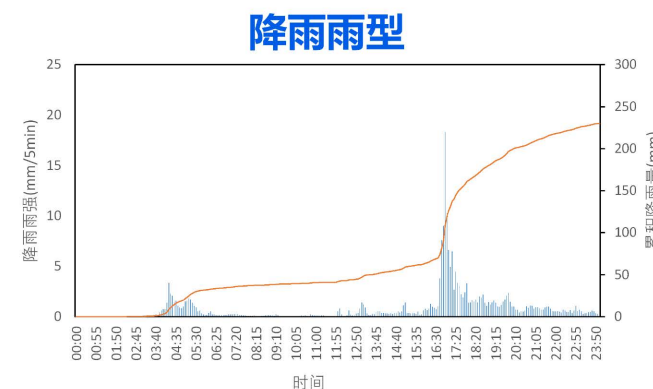

1. 该图仅作为指导积水内涝风险防范使用。
2. 平谷区积水内涝风险面积约6.91平方公里，其中高风险区域3.57平方公里，较高风险区域2.11平方公里，中等风险区域0.91平方公里，较低风险区域0.32平方公里，主要风险点位7处。



北京郊区积水内涝风险地图（怀柔区）

典型历史积水内涝点位分布图



序号	行政区	积水内涝点位
1	怀柔区	京加旧路怀联铁路桥
2	怀柔区	红螺寺路京通铁路桥
3	怀柔区	怀黄路京通铁路桥
4	怀柔区	雁栖镇中心路与中高路交叉口
5	怀柔区	四小公厕路口
6	怀柔区	北大街东延立交桥
7	怀柔区	北环大街与开放路交叉口西侧
8	怀柔区	于家园公交站
9	怀柔区	潘家园路口
10	怀柔区	华嘉私立学校
11	怀柔区	二兴益建行
12	怀柔区	成人教育局
13	怀柔区	大屯村现状道路下穿京承铁路处
14	怀柔区	杨雁路京承铁路桥
15	怀柔区	中高路京承铁路桥
16	怀柔区	京承铁路北房铁路桥
17	怀柔区	京承铁路附马庄铁路桥
18	怀柔区	京承铁路梨园庄铁路桥
19	怀柔区	台关路北宅铁路桥下
20	怀柔区	兴怀大街
21	怀柔区	府东一条
22	怀柔区	后横街
23	怀柔区	地税路口
24	怀柔区	迎宾路与南华大街路口
25	怀柔区	迎宾路公铁立交桥
26	怀柔区	怀丰立交桥
27	怀柔区	京沈路怀河立交桥
28	怀柔区	怀长路京承铁路桥
29	怀柔区	庙城路公铁立交桥
30	怀柔区	茶良路大秦铁路桥
31	怀柔区	怀昌路大秦铁路桥
32	怀柔区	北台路大秦铁路桥
33	怀柔区	杨雁路大秦铁路桥
34	怀柔区	大秦铁路桥
35	怀柔区	高各庄现状路下穿京承铁路处
36	怀柔区	中高路庙城京承铁路桥

图例

- 历史积水点
- 房屋
- 铁路
- 行政边界
- 道路
- 乡镇（街道）边界
- 水体

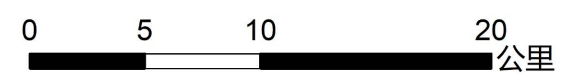

北京郊区积水内涝风险地图（怀柔区）

下凹式立交桥和铁路涵洞分布图

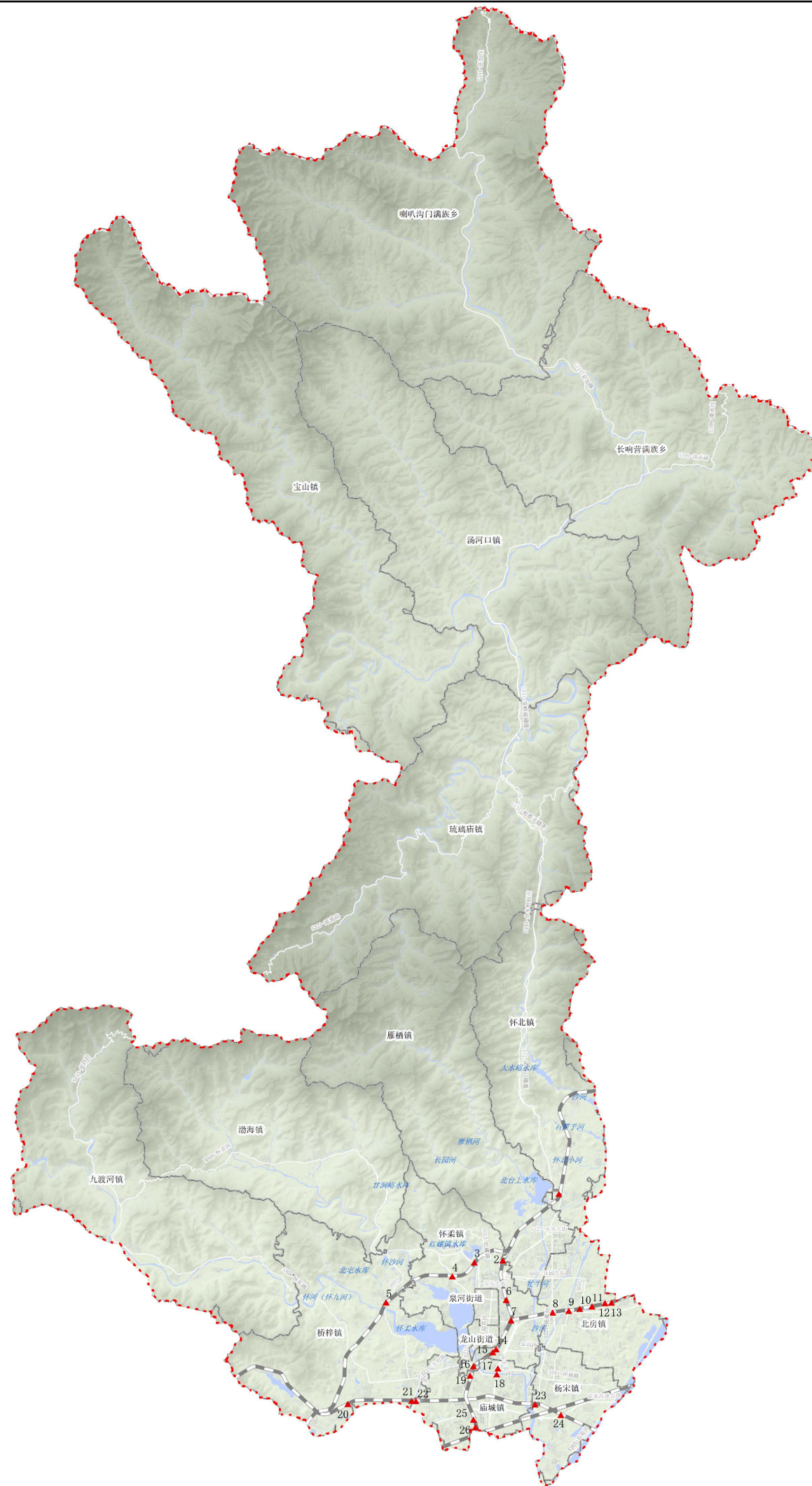

序号	行政区	下凹式立交桥/铁路涵洞
1	怀柔区	京加旧路怀联铁路桥
2	怀柔区	京引南侧巡河路下穿京通铁路
3	怀柔区	红螺寺路京通铁路桥
4	怀柔区	怀黄路京通铁路桥
5	怀柔区	台关路京通铁路桥（北宅公铁立交桥）
6	怀柔区	北大街东延立交桥
7	怀柔区	大屯村现状道路下穿京承铁路处
8	怀柔区	杨雁路京承铁路桥
9	怀柔区	中高路京承铁路桥
10	怀柔区	京承铁路北房铁路桥
11	怀柔区	京承铁路驸马庄铁路桥
12	怀柔区	通怀路京承铁路桥
13	怀柔区	京承铁路梨园庄铁路桥
14	怀柔区	南华大街东延铁路桥
15	怀柔区	迎宾路公铁立交桥
16	怀柔区	怀长路京承铁路桥
17	怀柔区	怀丰立交桥
18	怀柔区	京沈路怀河立交桥
19	怀柔区	庙城路公铁立交桥
20	怀柔区	茶良路大秦铁路桥
21	怀柔区	怀昌路大秦铁路桥
22	怀柔区	北台路大秦铁路桥
23	怀柔区	杨雁路大秦铁路桥
24	怀柔区	大秦铁路桥
25	怀柔区	高各庄现状路下穿京承铁路处
26	怀柔区	中高路庙城京承铁路桥

图例

- 下凹式立交桥/铁路涵洞
- 房屋
- 铁路
- 水体
- 道路
- 行政边界
- 乡镇（街道）边界

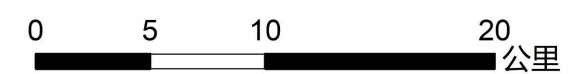

北京郊区积水内涝风险地图（怀柔区）

积水内涝风险分布图

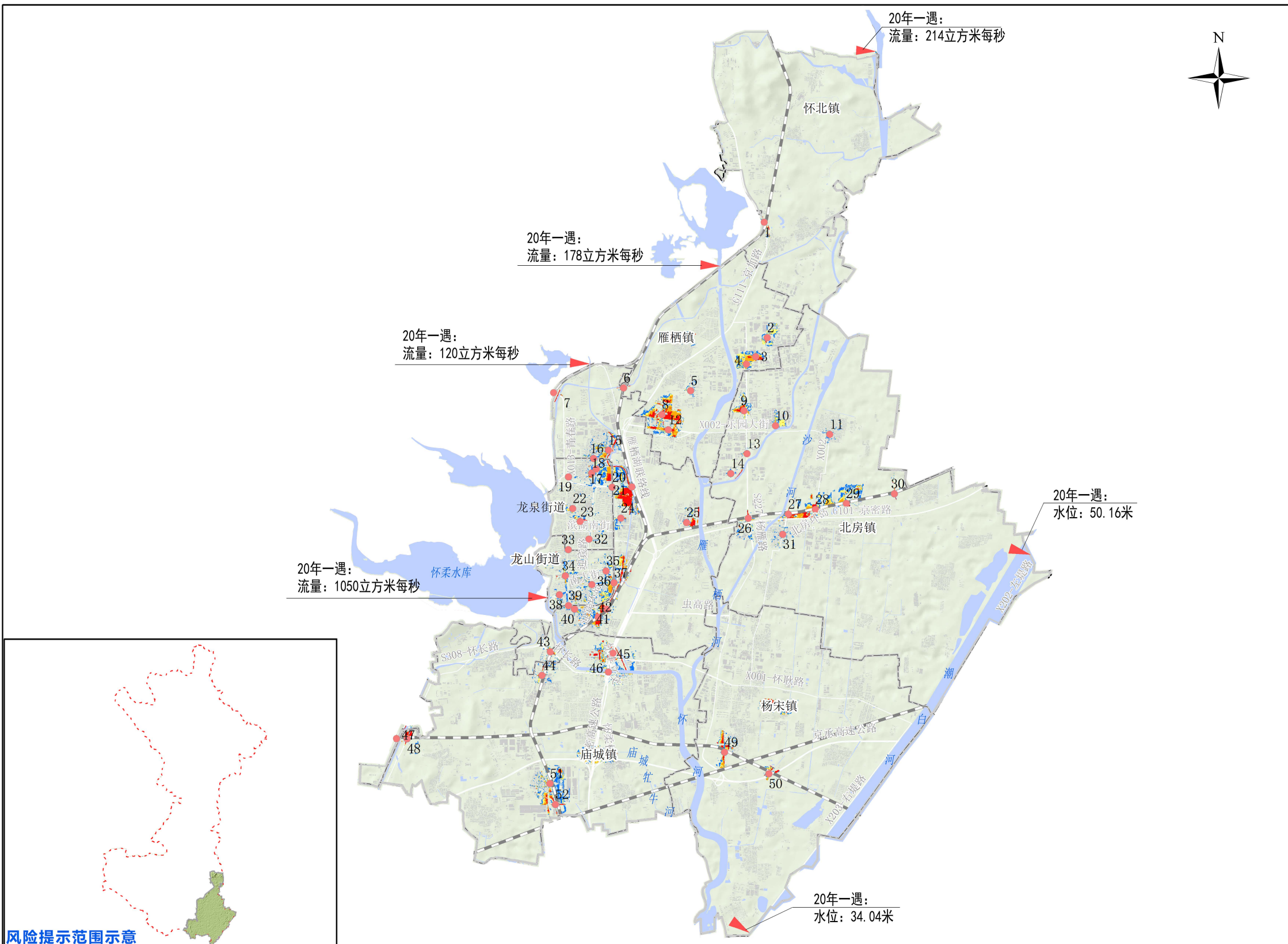

序号	行政区	风险点
1	怀柔区	京加旧路怀联铁路桥
2	怀柔区	雁栖东路与雁栖北二街交叉口以北
3	怀柔区	雁栖东一路
4	怀柔区	雁栖路与雁栖大街交叉口以北
5	怀柔区	八一路
6	怀柔区	京引南侧巡河路下穿京通铁路
7	怀柔区	红螺寺路京通铁路桥
8	怀柔区	雁栖中心路
9	怀柔区	杨雁路与雁栖南四街交叉口西侧
10	怀柔区	雁栖东二街与牯牛河路交叉口北侧
11	怀柔区	中管路宰相庄村委会北侧路口
12	怀柔区	雁栖镇中心路与中高路交叉口
13	怀柔区	乐园南二街与杨雁路交叉口
14	怀柔区	雁栖西一路与乐园南三街交叉口南侧
15	怀柔区	富乐大街北侧
16	怀柔区	富乐大街（小中富乐北侧道路）
17	怀柔区	迎宾路（怀柔区实验小学东侧）
18	怀柔区	四小公厕路口
19	怀柔区	青春路与环黄路交叉口东北侧
20	怀柔区	北环大街与开放路交叉口西侧
21	怀柔区	北大街东立交桥
22	怀柔区	潘家园路口
23	怀柔区	滨湖中街与滨湖北街交叉口以南
24	怀柔区	下元市场北侧道路
25	怀柔区	北京红星股份有限公司东侧路
26	怀柔区	杨雁路京承铁路桥
27	怀柔区	中高路京承铁路桥
28	怀柔区	京承铁路北房铁路桥
29	怀柔区	京承铁路司马庄铁路桥
30	怀柔区	京承铁路梨园庄铁路桥
31	怀柔区	幸福大街与富民路交叉口南侧
32	怀柔区	成人教育局
33	怀柔区	兴怀大街
34	怀柔区	府前街与青春路交叉口南侧
35	怀柔区	开放路与府前街交叉口西侧
36	怀柔区	迎宾路与南大街交叉口东侧
37	怀柔区	开放路与南大街交叉口
38	怀柔区	南大街与青春路交叉口西侧
39	怀柔区	地税路口
40	怀柔区	南华大街与南关街交叉口南侧
41	怀柔区	南华大街东延铁路桥
42	怀柔区	迎宾路公铁立交桥
43	怀柔区	怀长路京承铁路桥
44	怀柔区	庙城路公铁立交桥
45	怀柔区	怀丰立交桥
46	怀柔区	京沈路怀河立交桥
47	怀柔区	怀昌路大秦铁路桥
48	怀柔区	北台路大秦铁路桥
49	怀柔区	凤翔大街下凹桥
50	怀柔区	大秦铁路桥
51	怀柔区	高各庄现状路下穿京承铁路
52	怀柔区	中高路庙城京承铁路桥

风险区域	应对建议
较低风险区域	水深可能高过路缘石，建议避开积水区域通行。
中等风险区域	水深可能影响人员及车辆通行，建议人员及车辆绕行。
较高风险区域	水深影响人员及车辆安全，较易因积水断路，避免进入。
高风险区域	水深严重影响人员及车辆安全，禁止进入。

1. 该图仅作为指导积水内涝风险防范使用。
2. 怀柔区积水内涝风险面积约11.00平方公里，其中高风险区域5.80平方公里，较高风险区域2.90平方公里，中等风险区域0.90平方公里，较低风险区域1.40平方公里，主要风险点位52处。

降雨雨型

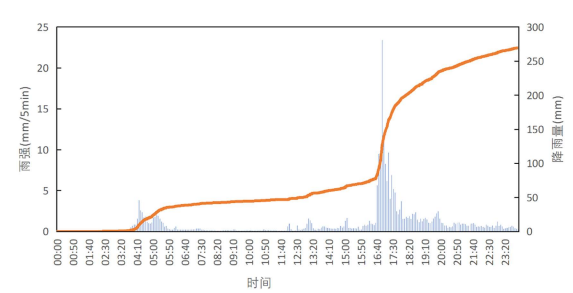

图例

- 主要风险点
- ▼ 流量（水位）边界
- 道路
- 铁路
- 水体
- 房屋
- 乡镇（街道）边界
- 行政边界
- 风险提示范围
- 较低风险
- 中等风险
- 较高风险
- 高风险

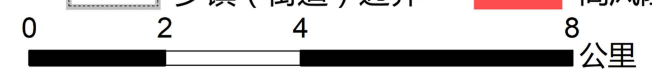

北京郊区积水内涝风险地图（密云区）

典型历史积水内涝点位分布图

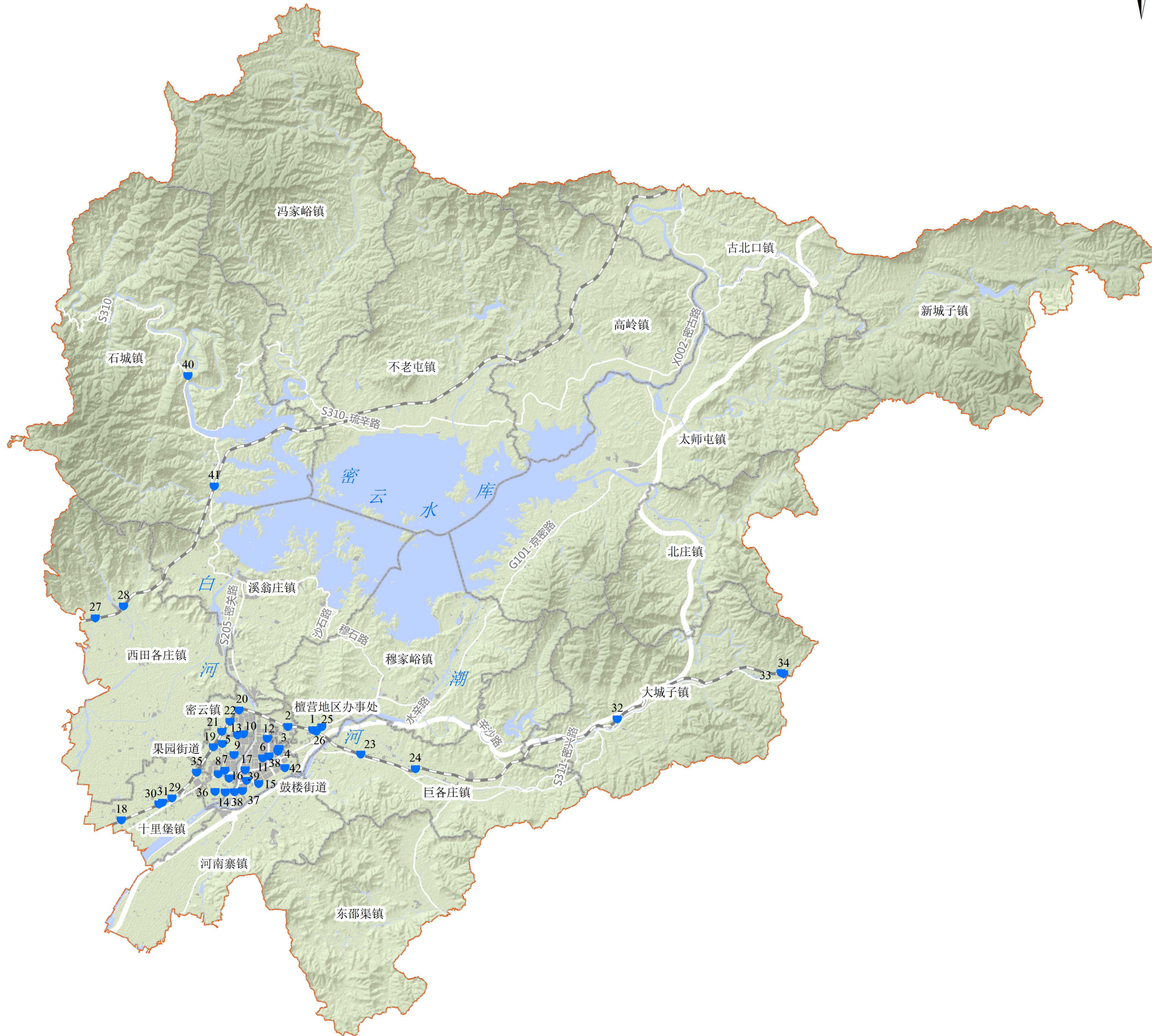

序号	行政区	积水内涝点位	序号	行政区	积水内涝点位
1	密云区	101绕城线前栗园立交桥	22	密云区	白云街（站北平改立）公铁桥
2	密云区	101绕城线檀东路立交桥	23	密云区	密兴旧路京承铁路桥
3	密云区	檀西路超市发路口	24	密云区	密兴旧路霍各庄京承铁路桥
4	密云区	行宫前街	25	密云区	101绕城线沙峪沟村公路桥（京沈）
5	密云区	城后街啤酒厂南门	26	密云区	101绕城线沙峪沟村铁路桥
6	密云区	鼓楼东大街安监局前	27	密云区	环水路下凹桥
7	密云区	果园西路	28	密云区	卸牛路下凹桥
8	密云区	双燕路兴云幼儿园前	29	密云区	十新路（十里堡平改立）铁路桥
9	密云区	西门外大街档案局前	30	密云区	河庄路（河槽平改立）铁路桥
10	密云区	新北路十六局	31	密云区	庄水路（庄禾屯平改立）铁路桥
11	密云区	新东路行政服务大厅前	32	密云区	大张路（大城子村）京承铁路涵洞
12	密云区	新东路沙河早市	33	密云区	北沟村京承铁路桥
13	密云区	新西路西门灯岗至新南路	34	密云区	关北路（泉水河村）京承铁路桥
14	密云区	水源路（园林路南口）	35	密云区	101绕城线岭东立交桥（岭东平改立）
15	密云区	水源路（三驾校路口）	36	密云区	X034水源路K1+100附近
16	密云区	农机路K0+200	37	密云区	X034水源路K2+450至K2+850
17	密云区	新南路（教委门前）	38	密云区	X034水源路K1+200-K1+800
18	密云区	西统路支线铁路桥	39	密云区	阳光街（建材市场前）
19	密云区	京承线101绕城线公铁两用桥（西门外桥）	40	密云区	s310疏辛路k29+500-k29+550横岭跟隧道
20	密云区	新西路（李各庄平改立）公铁桥	41	密云区	石城镇王庄村和水堡子村之间铁路桥
21	密云区	新北路（站南平改立）公铁桥	42	密云区	水源东西路

图例

- 历史积水点
- 房屋
- 铁路
- 行政边界
- 道路
- 乡镇（街道）边界
- 水体

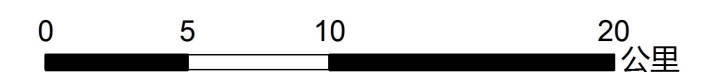

北京郊区积水内涝风险地图（密云区）

下凹式立交桥和铁路涵洞分布图

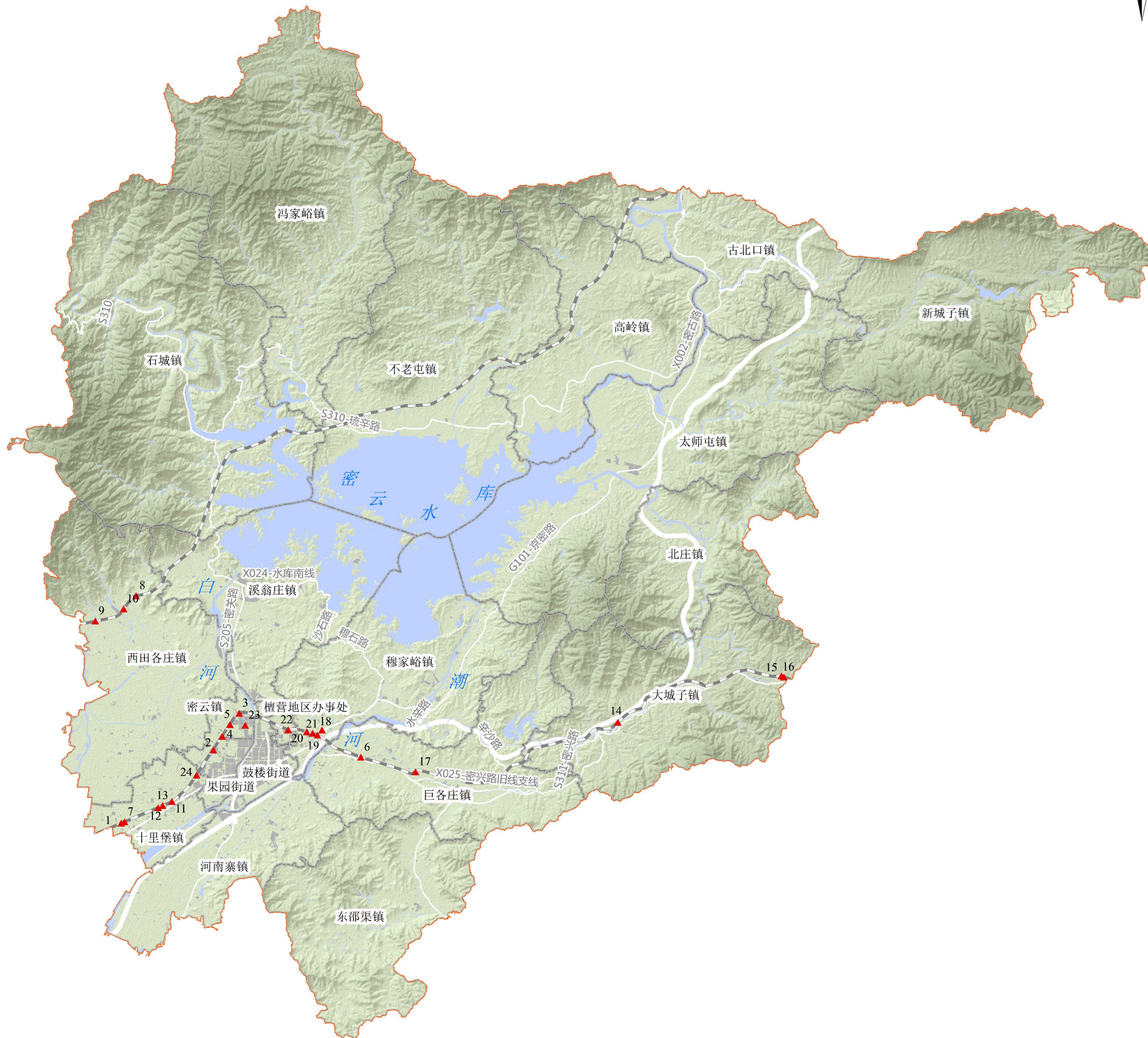

序号	行政区	下凹式立交桥/铁路涵洞
1	密云区	西统路支线铁路桥
2	密云区	京承线101绕城线公铁两用桥
3	密云区	新西路（李各庄平改立）公铁桥
4	密云区	新北路（站南平改立）公铁桥
5	密云区	白云街（站北平改立）公铁桥
6	密云区	密兴旧路京承铁路桥
7	密云区	西统路铁路桥K3+850
8	密云区	永康路下凹桥
9	密云区	环水路下凹桥
10	密云区	卸牛路下凹桥
11	密云区	十新路（十里堡平改立）铁路桥
12	密云区	河庄路（河槽平改立）铁路桥
13	密云区	庄水路（庄禾屯平改立）铁路桥
14	密云区	大张路（大城子村）京承铁路涵洞
15	密云区	北沟村京承铁路桥
16	密云区	关北路（泉水河村）京承铁路桥
17	密云区	密兴旧路霍各庄京承铁路桥
18	密云区	101绕城线沙峪沟村公路桥（京沈）
19	密云区	101绕城线沙峪沟村铁路桥
20	密云区	前栗园公路桥涵
21	密云区	101绕城线前栗园村铁路桥
22	密云区	101绕城线檀东路桥
23	密云区	铁西路下穿白云街立交桥
24	密云区	101绕城线岭东立交桥（岭东平改立）

图例

- ▲ 下凹式立交桥/铁路涵洞
- 房屋
- 铁路
- 水体
- 道路
- 行政边界
- 乡镇（街道）边界

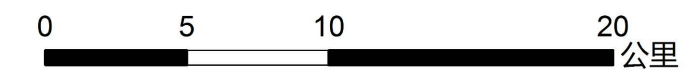

北京郊区积水内涝风险地图（密云区）

积水内涝风险分布图

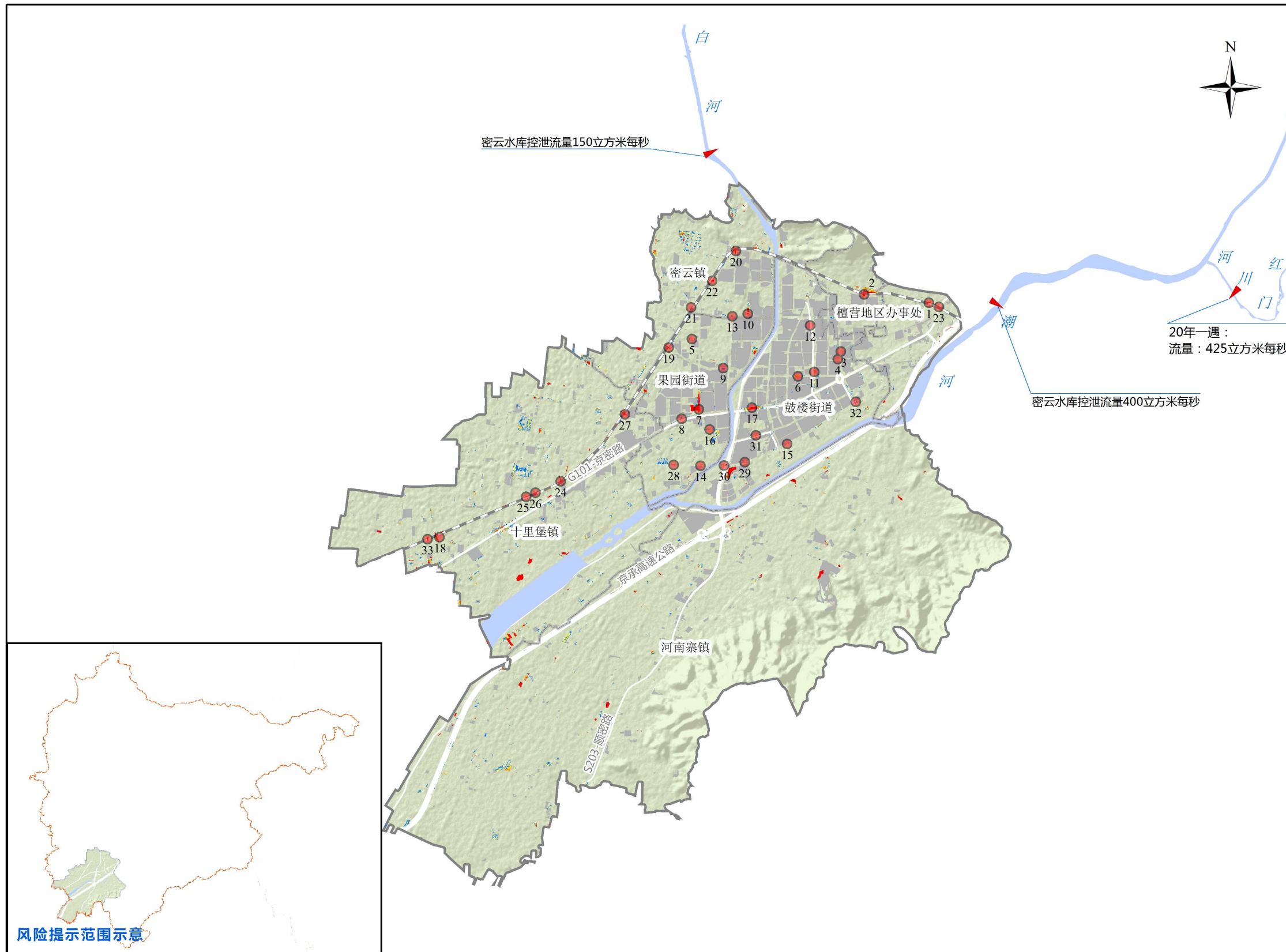

序号	行政区	风险点
1	密云区	101绕城线前栗园立交桥
2	密云区	101绕城线檀东路立交桥
3	密云区	檀西路超市发路口
4	密云区	行宫前街
5	密云区	城后街啤酒厂南门
6	密云区	鼓楼东大街安监局前
7	密云区	果园西路
8	密云区	双燕路兴云幼儿园前
9	密云区	西门外大街档案局前
10	密云区	新北路十六局
11	密云区	新东路行政服务大厅前
12	密云区	新东路沙河早市
13	密云区	新西路西门灯岗至新南路
14	密云区	水源路（园林路南口）
15	密云区	水源路（三驾校路口）
16	密云区	农机路K0+200
17	密云区	新南路（教委门前）
18	密云区	西统路支线铁路桥
19	密云区	京承线101绕城线公铁两用桥（西门外桥）
20	密云区	新西路（李各庄平改立）公铁桥
21	密云区	新北路（站南平改立）公铁桥
22	密云区	白云街（站北平改立）公铁桥
23	密云区	密兴旧路京承铁路桥
24	密云区	环水路下凹桥
25	密云区	河庄路（河槽平改立）铁路桥
26	密云区	庄水路（庄屯电平改立）铁路桥
27	密云区	大张路（大城子村）京承铁路涵洞
28	密云区	X034水源路K1+100附近
29	密云区	X034水源路K2+450至K2+850
30	密云区	X034水源路K1+200-K1+800
31	密云区	阳光街（建材市场前）
32	密云区	水源东西路
33	密云区	西统路铁路桥K3+850

图例

- 主要风险点
- ▼ 流量（水位）边界
- 道路
- - - 铁路
- 水体
- 房屋
- ▭ 乡镇（街道）边界
- ▭ 行政边界
- ▭ 风险提示范围
- 较低风险
- 中等风险
- 较高风险
- 高风险

风险区域	应对建议
较低风险区域	水深可能高过路缘石，建议避开积水区域通行。
中等风险区域	水深可能影响人员及车辆通行，建议人员及车辆绕行。
较高风险区域	水深影响人员及车辆安全，较易因积水断路，避免进入。
高风险区域	水深严重影响人员及车辆安全，禁止进入。

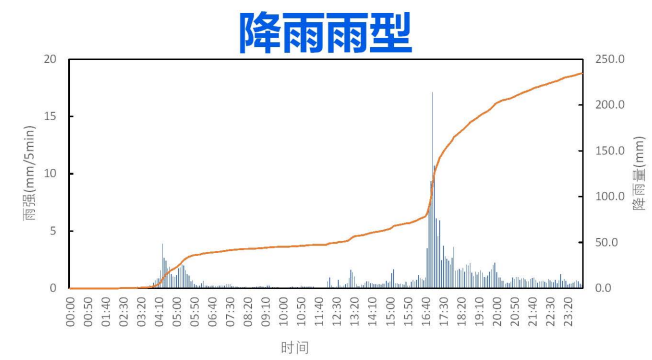

1. 该图仅作为指导积水内涝风险防范使用。

2. 密云区研究范围内积水内涝风险面积约1.68平方公里，其中高风险区域0.36平方公里，较高风险区域0.25平方公里，中等风险区域0.37平方公里，较低风险区域0.70平方公里，主要风险点位33处。

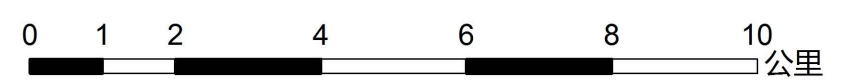

北京郊区积水内涝风险地图（延庆区）

典型历史积水内涝点位分布图

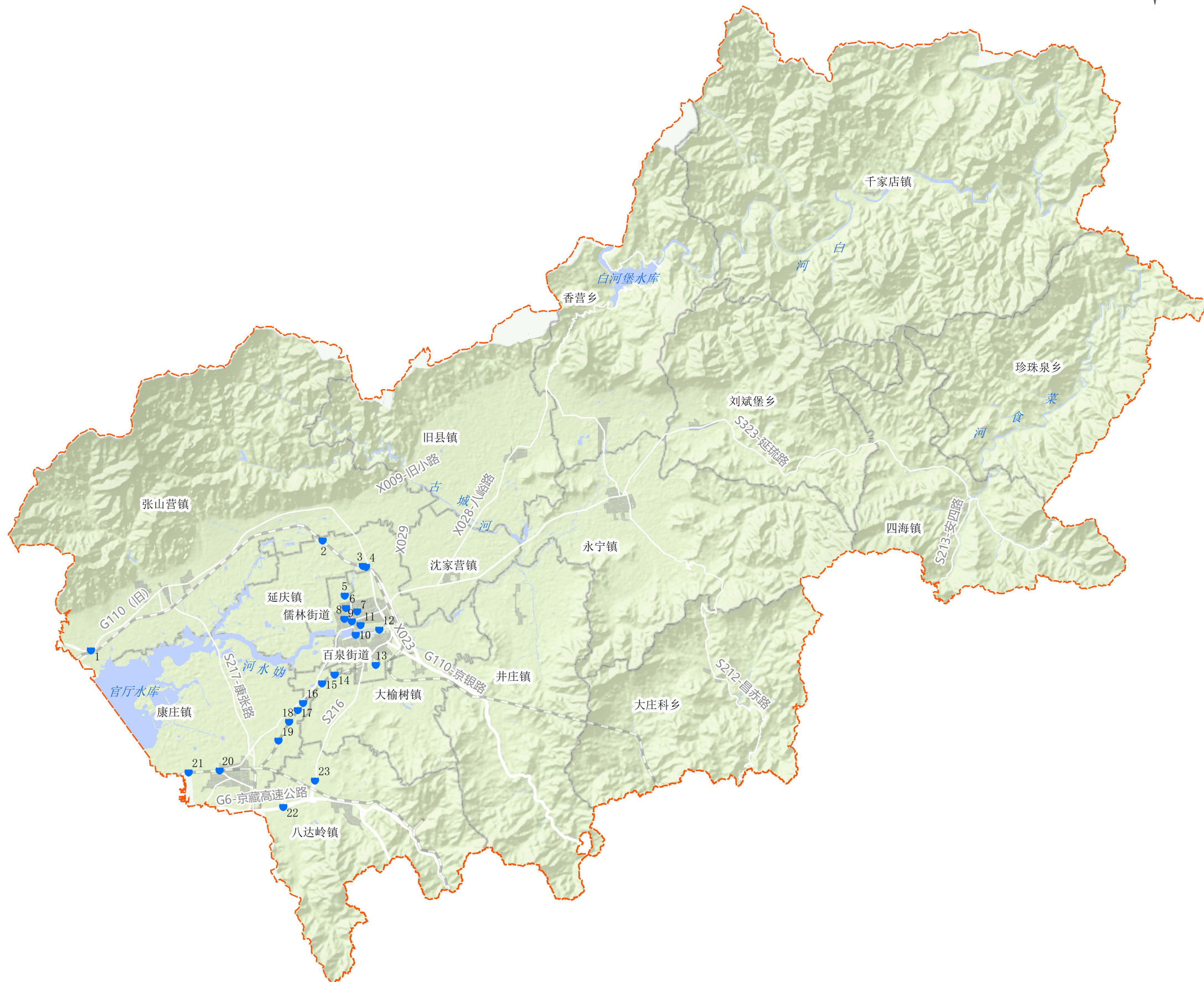

序号	行政区	积水内涝点位
1	延庆区	京青线大秦铁路涵洞
2	延庆区	北新路大秦铁路涵洞
3	延庆区	妫川路大秦铁路涵洞/米家堡桥
4	延庆区	祁付路大秦铁路涵洞
5	延庆区	三里河桥头
6	延庆区	医孟路(格兰山水一二期路段)
7	延庆区	高塔街
8	延庆区	杨家胡同
9	延庆区	妫水街新风路口
10	延庆区	夏都大桥与湖南路交叉口
11	延庆区	湖北路
12	延庆区	湖南路与莲花池路交叉口
13	延庆区	司家营村南坝墙
14	延庆区	阜康路京张/S2线铁路涵洞
15	延庆区	兴阳线S2线铁路涵洞
16	延庆区	东红寺村东S2线铁路涵洞
17	延庆区	东红寺村西S2线铁路涵洞
18	延庆区	郭家堡村S2线铁路涵洞
19	延庆区	西红寺村货场路S2线铁路涵洞
20	延庆区	康草路铁路涵洞
21	延庆区	大王庄京包铁路涵洞
22	延庆区	外石路京藏高速通道桥
23	延庆区	南山环线京张高速铁路桥下

图例

- 历史积水点
- 房屋
- 铁路
- 行政边界
- 道路
- 乡镇(街道)边界
- 水体

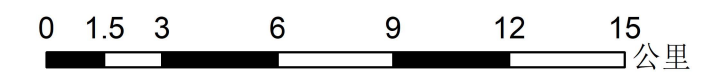

北京郊区积水内涝风险地图（延庆区）

下凹式立交桥和铁路涵洞分布图



序号	行政区	下凹式立交桥/铁路涵洞
1	延庆区	京青线大秦铁路涵洞
2	延庆区	北新路大秦铁路涵洞
3	延庆区	妫川路大秦铁路涵洞/米家堡桥
4	延庆区	祁付路大秦铁路涵洞
5	延庆区	阜康路京张/S2线铁路涵洞
6	延庆区	兴阳线S2线铁路涵洞
7	延庆区	东红寺村东S2线铁路涵洞
8	延庆区	东红寺村西S2线铁路涵洞
9	延庆区	郭家堡村S2线铁路涵洞
10	延庆区	西红寺村货场路S2线铁路涵洞
11	延庆区	康草路铁路涵洞
12	延庆区	大王庄京包铁路涵洞
13	延庆区	外石路京藏高速通道桥
14	延庆区	南山环线京张高铁铁路桥下

图例

- ▲ 下凹式立交桥/铁路涵洞
- 房屋
- 铁路
- 水体
- 道路
- - - 行政边界
- 乡镇(街道)边界

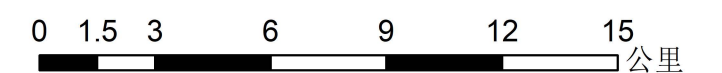

北京郊区积水内涝风险地图（延庆区）

积水内涝风险分布图

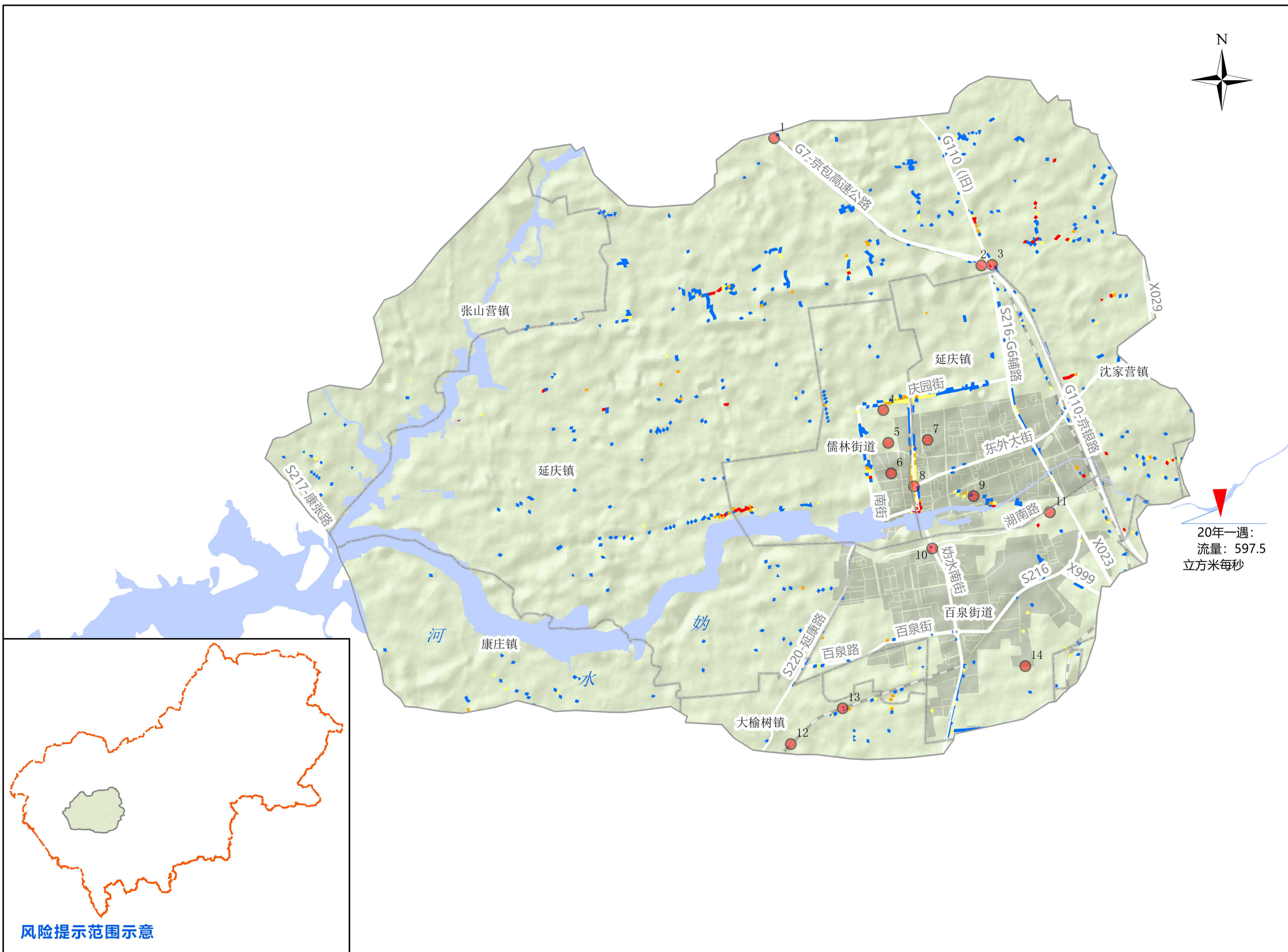

序号	行政区	风险点
1	延庆区	北新路大秦铁路涵洞
2	延庆区	祁付路大秦铁路涵洞
3	延庆区	妫川路大秦铁路涵洞/米家堡桥
4	延庆区	三里河桥头
5	延庆区	医孟路(格兰山水一二期路段)
6	延庆区	杨家胡同
7	延庆区	高塔街
8	延庆区	妫水街新风路口
9	延庆区	湖北路
10	延庆区	夏都大桥与湖南路交叉口
11	延庆区	湖南路与莲花池路交叉口
12	延庆区	兴阳线S2线铁路涵洞
13	延庆区	阜康路京张/S2线铁路涵洞
14	延庆区	司家营村南坝墙

20年一遇：
流量：597.5
立方米每秒

图例

- 主要风险点
- ▼ 流量(水位)边界
- 道路
- 铁路
- 水体
- 房屋
- 乡镇(街道)边界
- 行政边界
- 风险提示范围
- 较低风险
- 中等风险
- 较高风险
- 高风险

风险区域	应对建议
较低风险区域	水深可能高过路缘石，建议避开积水区域通行。
中等风险区域	水深可能影响人员及车辆通行，建议人员及车辆绕行。
较高风险区域	水深影响人员及车辆安全，较易因积水断路，避免进入。
高风险区域	水深严重影响人员及车辆安全，禁止进入。

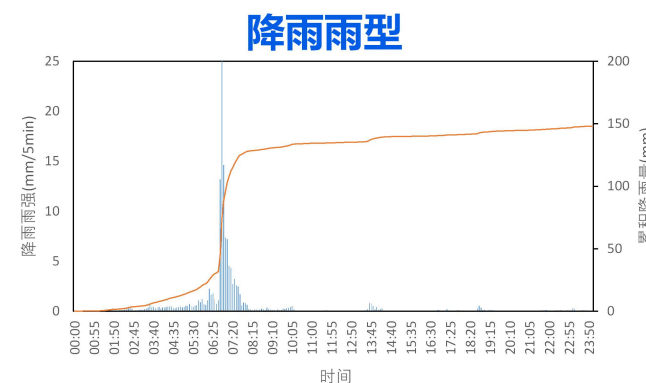

- 该图仅作为指导积水内涝风险防范使用。
- 延庆区积水内涝风险面积约1.24平方公里，其中高风险区域0.12平方公里，较高风险区域0.15平方公里，中等风险区域0.28平方公里，较低风险区域0.69平方公里，主要风险点位14处。

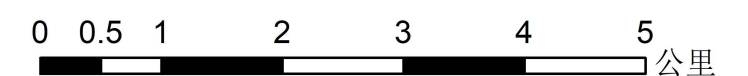

北京郊区积水内涝风险地图（经济技术开发区）

典型历史积水内涝点位分布图

序号	行政区	积水内涝点位
1	经济技术开发区	地泽北街与荣华南路交叉口
2	经济技术开发区	荣昌东街与宏达北路交叉东侧
3	经济技术开发区	康定街
4	经济技术开发区	新风河路（凉水河二街至兴海路段）

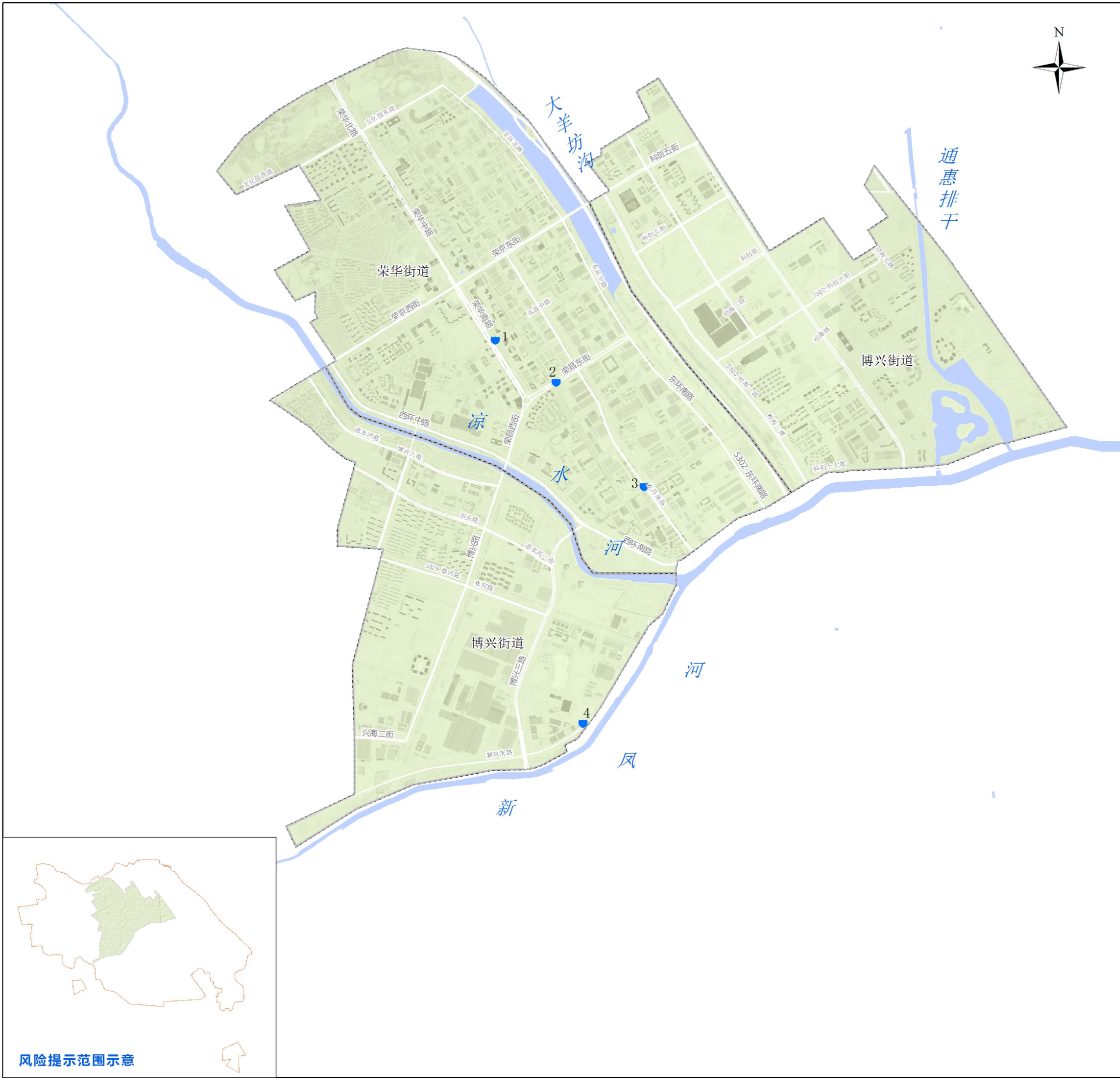

图例

- 历史积水点
- 房屋
- 道路
- - - 行政边界
- 水体
- ▭ 乡镇（街道）边界

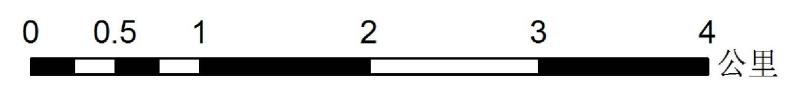

北京郊区积水内涝风险地图（经济技术开发区）

积水内涝风险分布图

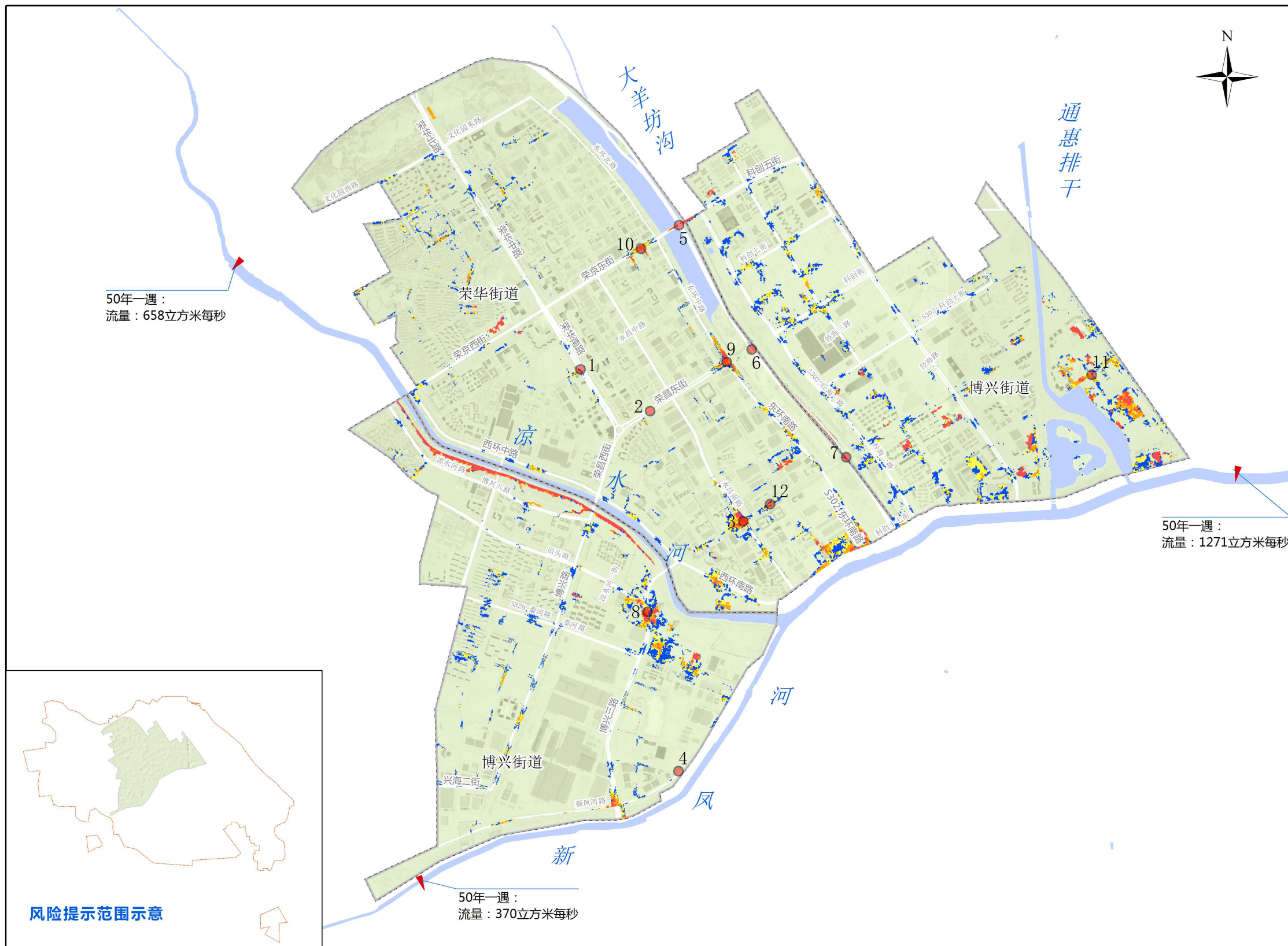

序号	行政区	风险点
1	经济技术开发区	地泽北街与荣华南路交叉口
2	经济技术开发区	荣昌东街与宏达北路交叉东侧
3	经济技术开发区	新风河路（凉水河二街至兴海路段）
4	经济技术开发区	康定街
5	经济技术开发区	荣京东街穿京沪高速下凹桥
6	经济技术开发区	荣昌东街穿京沪高速下凹桥
7	经济技术开发区	康定街穿京沪高速下凹桥
8	经济技术开发区	博兴三路与凉水河一街交叉口
9	经济技术开发区	荣昌东街与东环南路交叉口
10	经济技术开发区	荣京东街与东环北路交叉口西侧
11	经济技术开发区	科谷二街和经惠西路交叉口
12	经济技术开发区	东环南路（荣昌东街至科创十七街）

图例

- 主要风险点
- ▼ 流量（水位）边界
- 道路
- 水体
- 房屋
- 乡镇（街道）边界
- 行政边界
- 风险提示范围
- 较低风险
- 中等风险
- 较高风险
- 高风险

风险区域	应对建议
	较低风险区域，水深可能高过路缘石，建议避开积水区域通行。
	中等风险区域，水深可能影响人员及车辆通行，建议人员及车辆绕行。
	较高风险区域，水深影响人员及车辆安全，较易因积水断路，避免进入。
	高风险区域，水深严重影响人员及车辆安全，禁止进入。

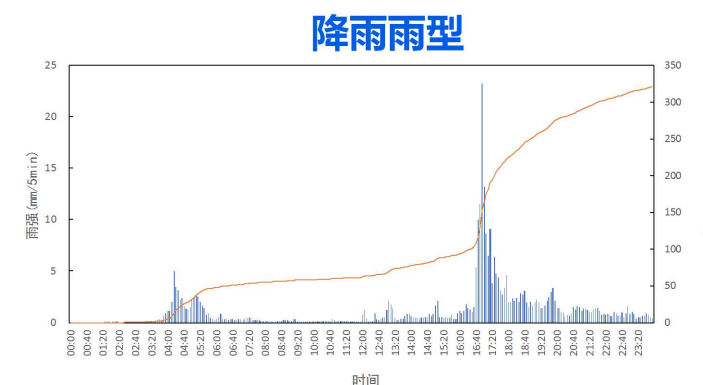

1. 该图仅作为指导积水内涝风险防范使用。

2. 经济开发区积水内涝风险面积约1.44 平方公里，其中高风险区域0.07平方公里，较高风险区域0.21平方公里，中等风险区域0.43平方公里，较低风险区域0.73平方公里，主要风险点位12处。

